

# SAĞLIKLI YAŞAM VE HEMŞİRELİK II DERSİ ( FAKÜLTE)

**Ders Koordinatörü**  
Prof. Dr. İsmet EŞER

**Ölçme Değer. Sorumlusu**  
Yrd. Doç. Dr. Fahriye VATAN

**Ders Sekreteri**  
Arş. Gör. Elçin ÜLKER EFTELİ  
Arş. Gör. Nilay ORKUN ( FAKÜLTE)

2014-2015 ÖĞRETİM YILI

# MODÜLLER

1. MODÜL: TOPLUM, İNSAN, ÇEVRE
2. MODÜL: BULAŞICI HASTALIKLAR
3. MODÜL: HASTA VE HASTANE ORTAMI-1
4. MODÜL: HASTA VE HASTANE ORTAMI- 2
5. MODÜL: SAĞLIKLI YAŞAM VE HEMŞİRELİK 2 UYGULAMASI

# TOPLUM, İNSAN, ÇEVRE

- KOORDİNATÖR: PROF. DR. AYLA BAYIK TEMEL
- ÖLÇME DEĞ. SOR: YARD.DOÇ. DR. EDA DOLGUN
- SEKRETERLER: ARŞ. GÖR. JÜLİDE G. YILDIRIM  
ARŞ. GÖR. GÜLCAN TAŞKIRAN

# BULAŐICI HASTALIKLAR

- KOORDİNATÖR: YARD. DOÇ. DR BAHİRE BOLIŐIK
- ÖLÇME DEĞ. SOR: YARD. DOÇ. DR. ESRA OKSEL
- SEKRETERLER: ARŐ. GÖR. LEYLA BARAN  
ARŐ. GÖR. HACER DEMİRKOL

# HASTA VE HASTANE ORTAMI-1

- KOORDİNATÖR: DOÇ. DR. DİLEK SARI
- ÖLÇME DEĞ. SOR: YARD. DOÇ. DR. NAZMIYE GÜNDÜZOĞLU  
YARD. DOÇ. DR. ZEYNEP DAŞIKAN
- SEKRETERLER: ARŞ. GÖR. HÜLYA YILMAZ
- ARŞ. GÖR. DUYGU BAYRAKTAR

# HASTA VE HASTANE ORTAMI 2

- KOORDİNATÖR: PROF. DR. LEYLA KHORSHID
- ÖLÇME DEĞ. SOR: DOÇ. DR. ŞEBNEM ÇINAR  
YÜCEL
- SEKRETERLER: ARŞ. GÖR. ELİF GÜNAY İSMAİLOĞLU  
ARŞ. GÖR. AYŞE AKBIYIK

# SAĞLIKLI YAŞAM VE HEMŞİRELİK II UYGULAMASI

- KOORDİNATÖR: DOÇ. DR. AYNUR UYSAL TORAMAN  
DOÇ. DR. ÜLKÜ GÜNEŞ
- ÖLÇME DEĞ. SOR: DOÇ. DR. ŞAFAK DAĞHAN
- SEKRETERLER: ARŞ. GÖR. BURCU CEYLAN  
ARŞ. GÖR. RENGİNAR ÖZTÜRK

**2014-2015 ÖĞRETİM YILI**

**SAĞLIKLI YAŞAM VE HEMŞİRELİK II**

**DERSİ BAŞARI DURUMLARI**

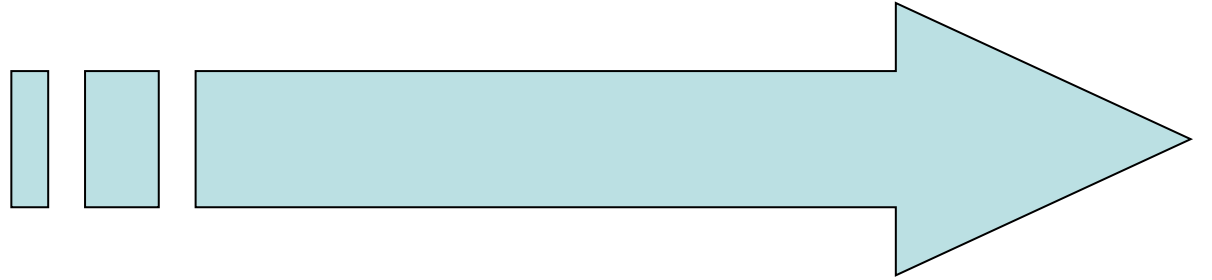



# SAĞLIKLI YAŞAM VE HEMŞİRELİK

## II

- TOPLAM ÖĞRENCİ SAYISI: 382
- DEVAMSIZ ÖĞRENCİ SAYISI: 1
- SINAVA GİRMEYEN ÖĞRENCİ SAYISI: 1
- BÜTÜNLEMeye GİREN ÖĞRENCİ SAYISI: 14 +(1 Yükseltme)=15
- DERSTEN KALAN ÖĞRENCİ SAYISI: 1

# Dokuzlu Sistemde Öğrenci Başarı Durumları

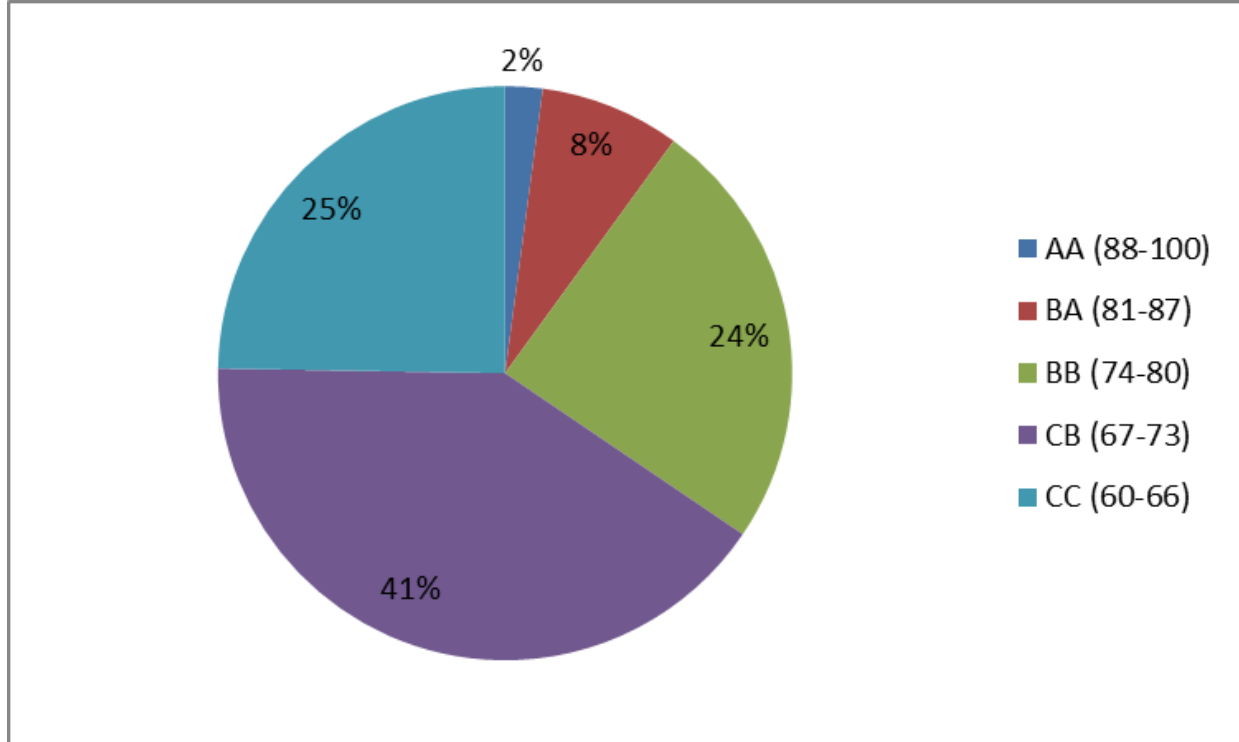

# **SAĞLIKLI YAŞAM VE HEMŞİRELİK II DERSİ İÇİNDE**

**YER ALAN MODÜLLERE YÖNELİK**

**ÖĞRENCİ GÖRÜŞLERİ**

# Konu İçerikleri Bakımından Öğrenci Görüşleri

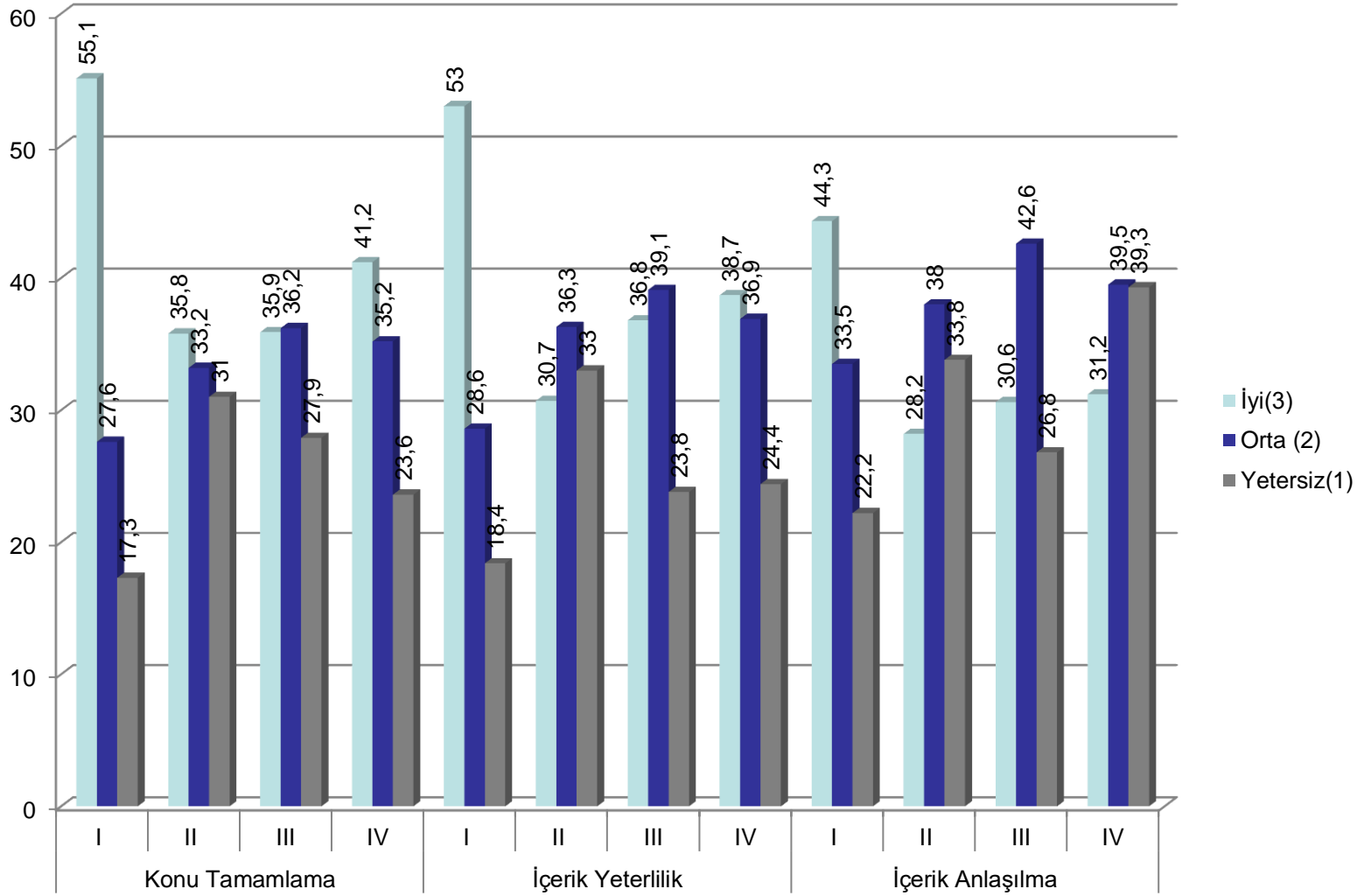

# Dersin İşlenişi Biçimi Bakımından Öğrenci Görüşleri

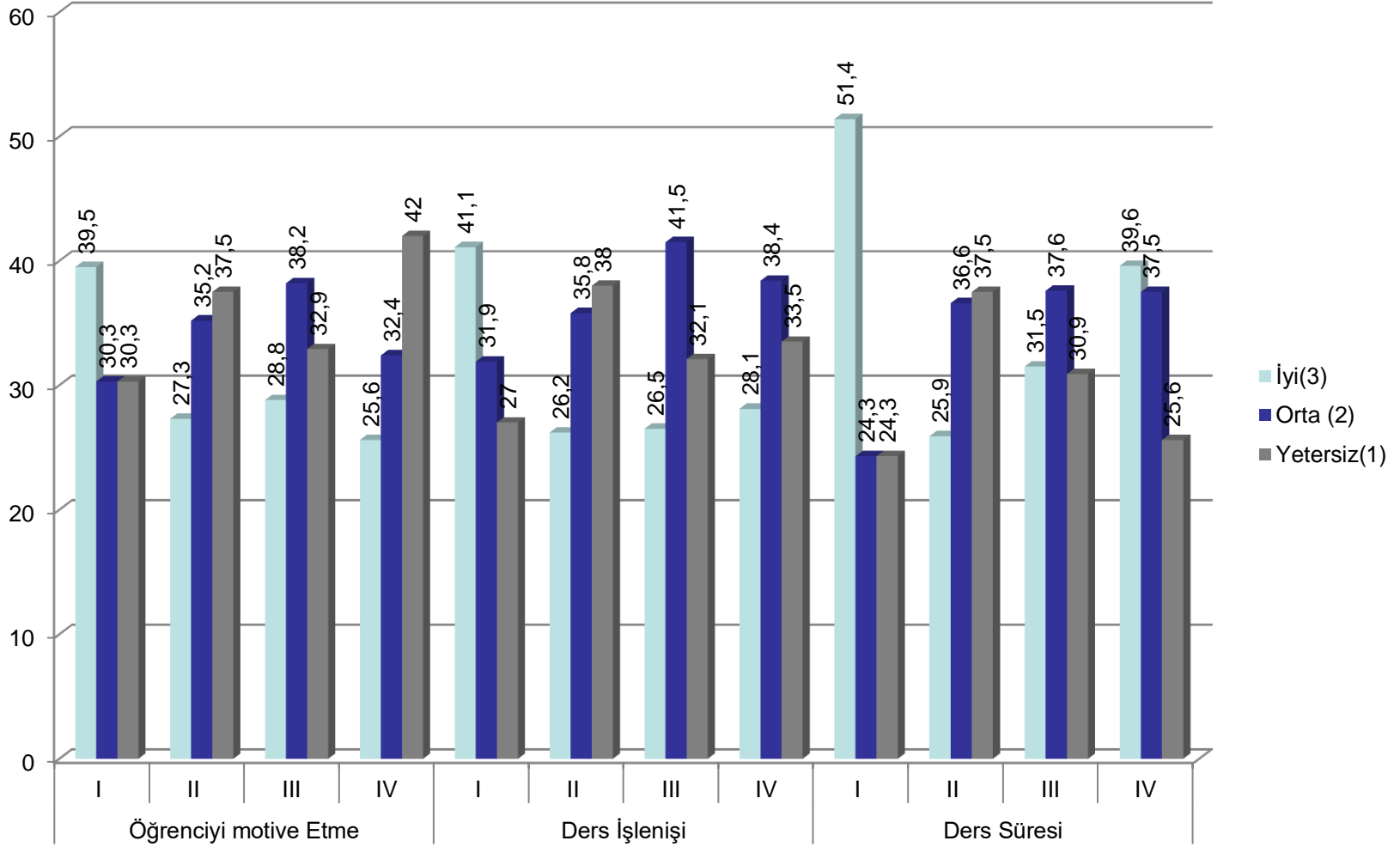

# Konuların Sunumuna ilişkin Öğrencilerin Görüşleri

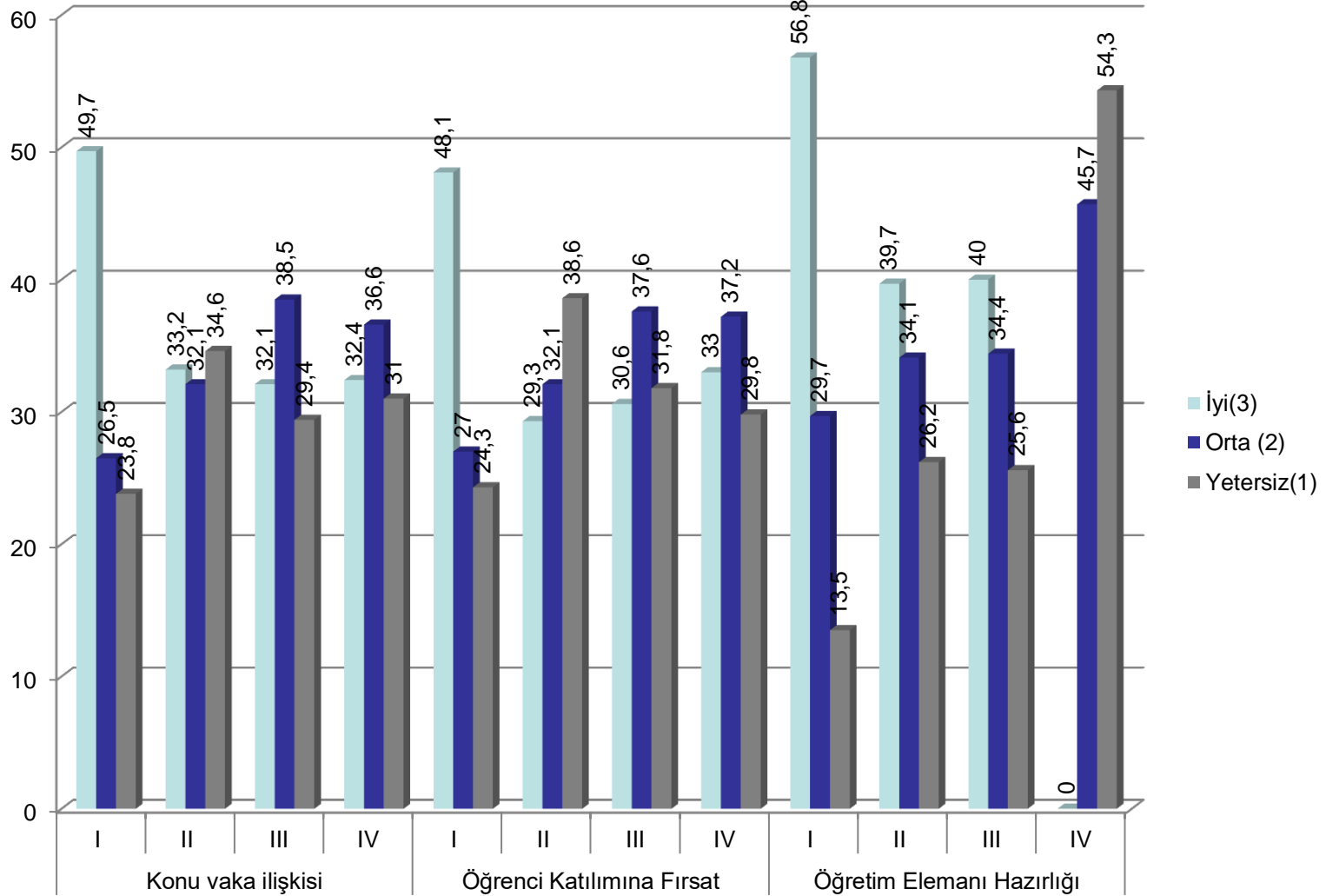

# Materyal Kullanma ve Hedefe Ulaşma Durumuna İlişkin Öğrenci Görüşleri

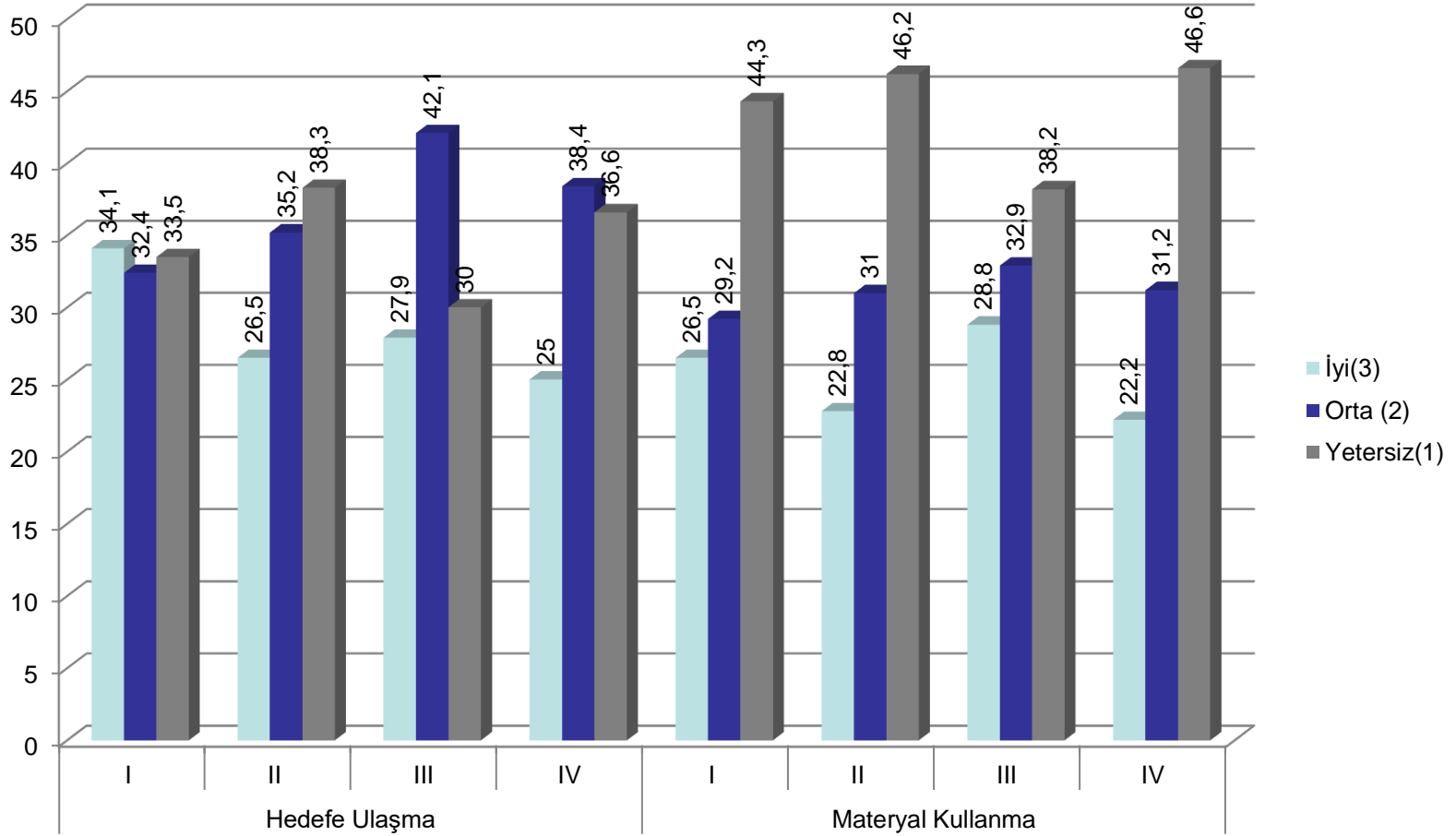

# Sınava İlişkin Öğrenci Görüşleri

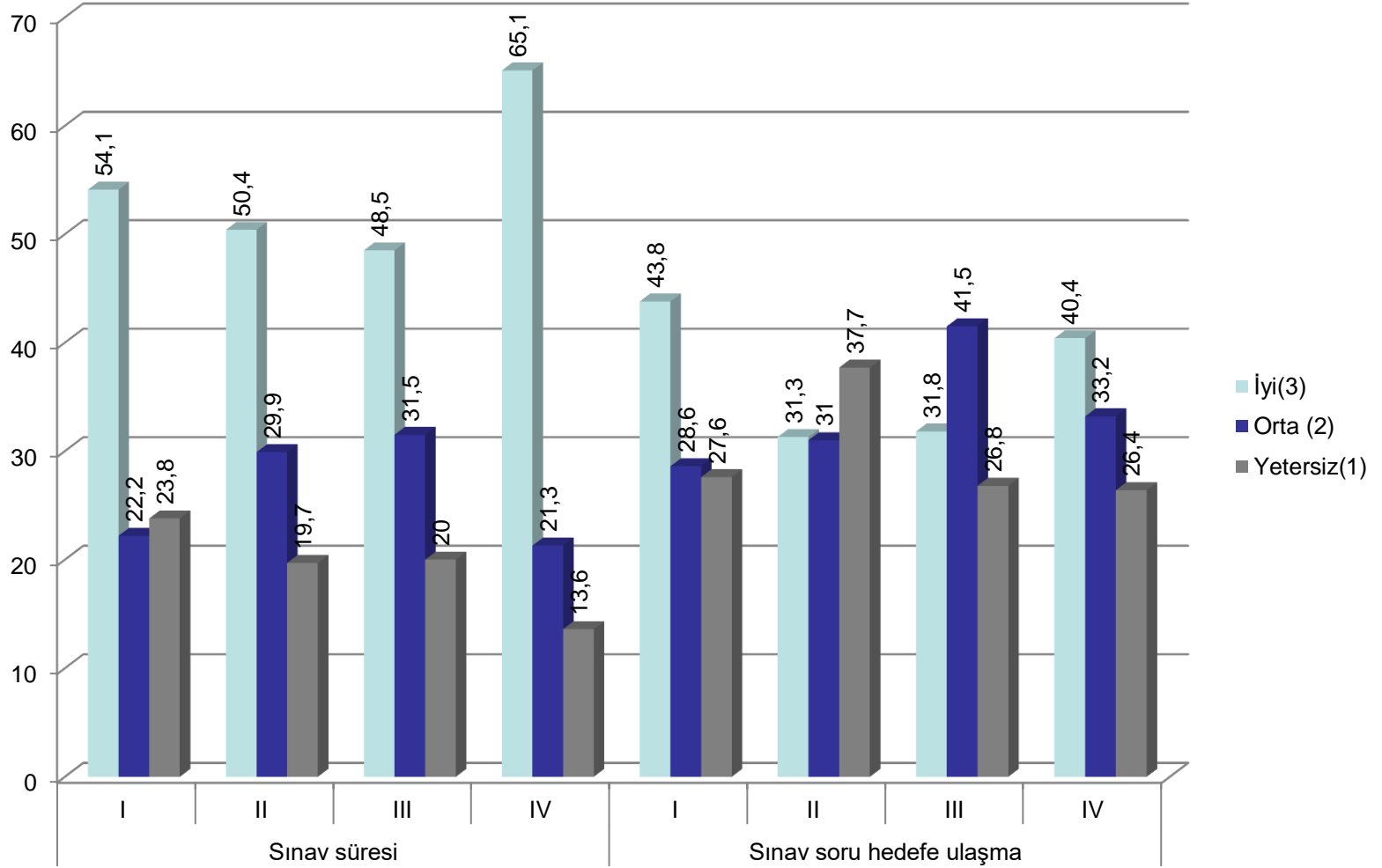



# Laboratuvarın Fizik Ortam, Öğrenci Sayısı, Teorik Bilgi Uyumu ve Malzeme Yeterliliği

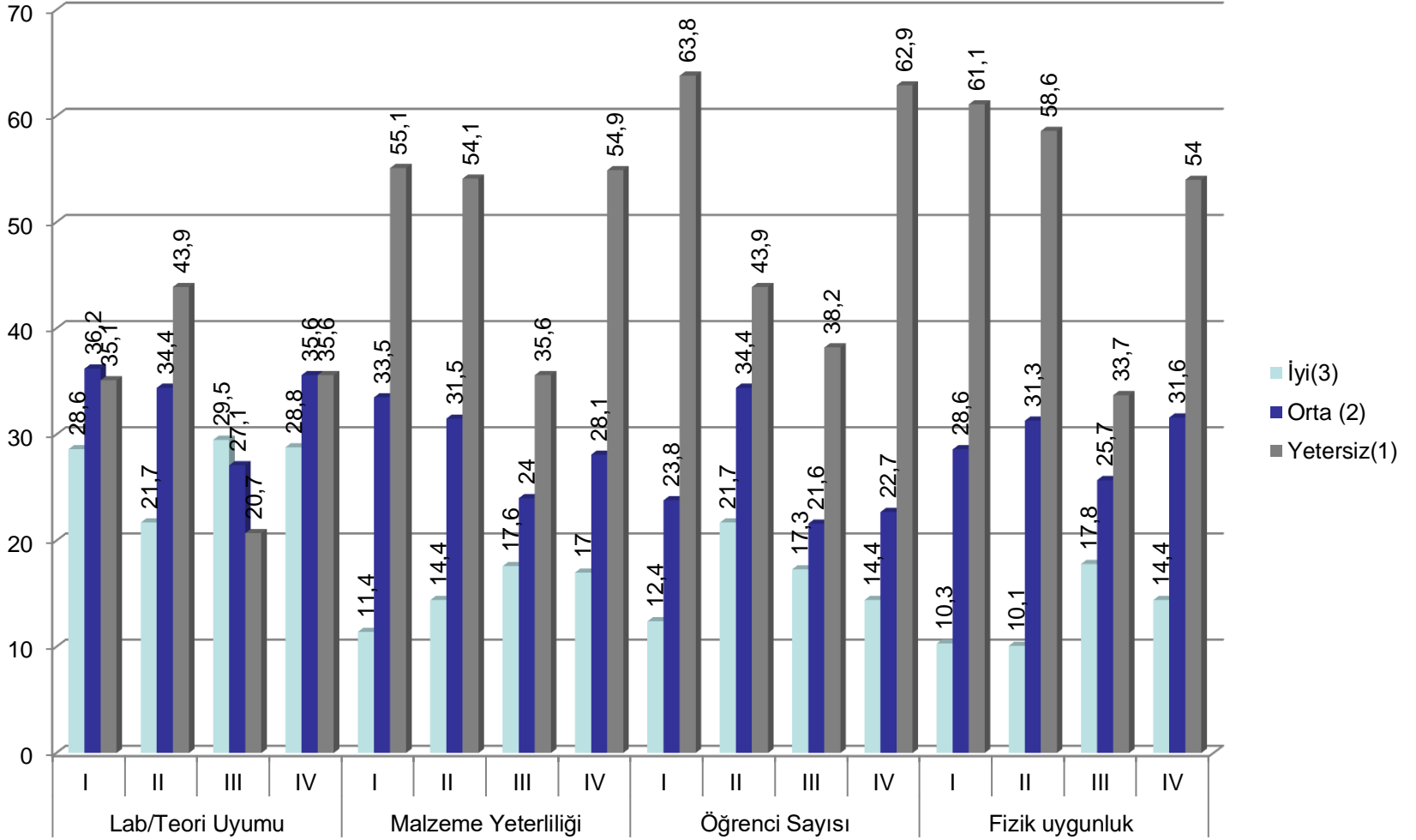

# Laboratuvarın süresi, Öğretim elemanı Hazırlığı ve İletişimi

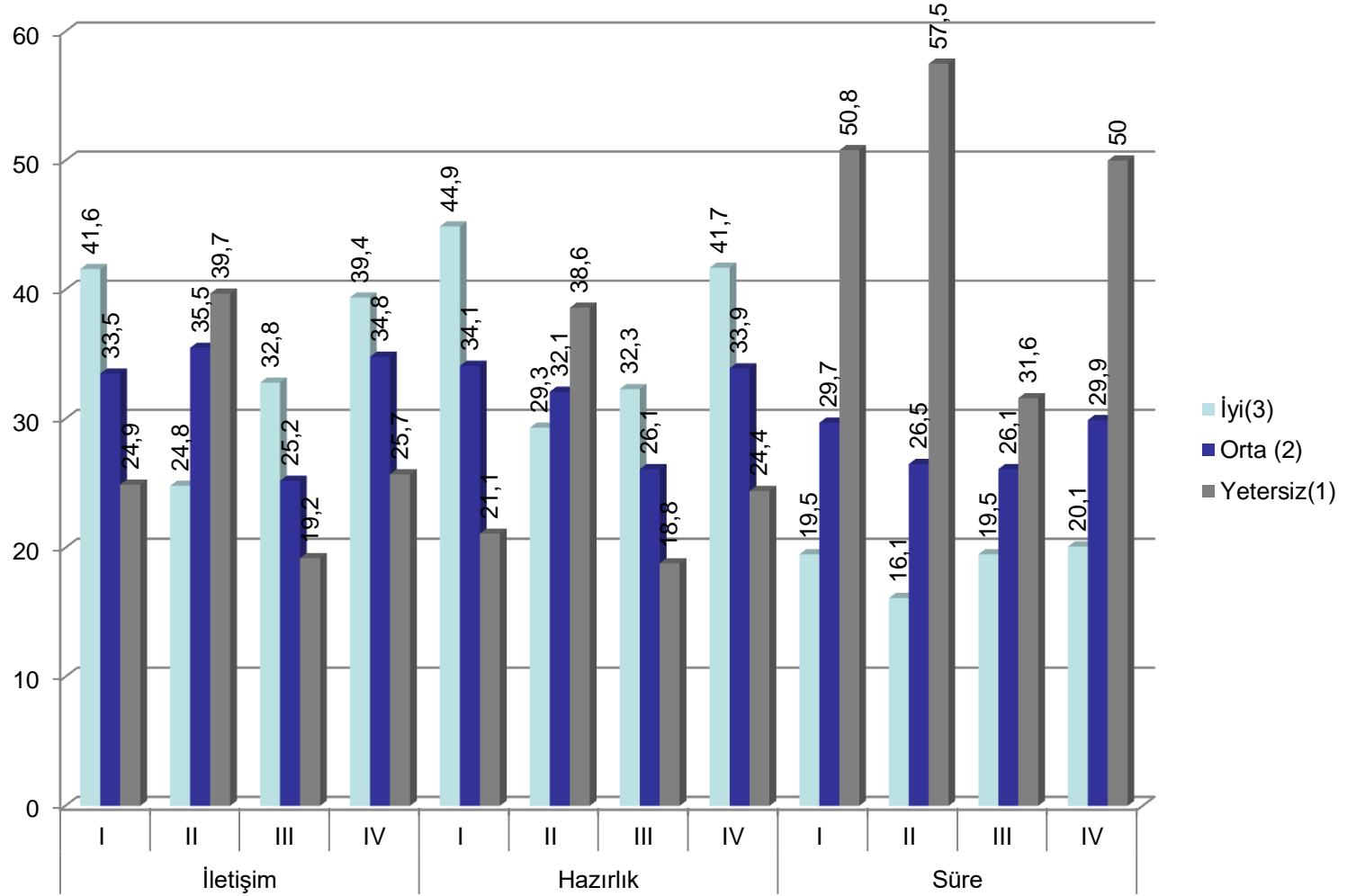

# Öğrenciye Fırsat verme, beceri kazandırma ve Geribildirim

