



KADIN SAĞLIĞI VE HASTALIKLARI HEMŞİRELİĞİ DERSİ

İNTÖRN UYGULAMASI DEĞERLENDİRME SONUÇLARI

2014- 2015 Öğretim Yılı



Ders Koordinatörü
Prof. Dr. Ümran SEVİL

Ders Sekreteri
Arş. Gör. Dr. Duygu GÜLEÇ ŞATIR
Arş. Gör. Endam ÇETİNKAYA



UYGULAMA ALANLARI

KLİNİK

Obstetri Servisi

Jinekoloji Servisi

Onkoloji Servisi

Doğumhane

Yoğun Bakım

Tüp Bebek Servisi

Uygulama Alanı Sorumluları

Klinikler	Öğretim Üye/Elemanları	Sorumlu Hemşireler
Obstetri Servisi Doğumhane	Doç. Dr. Oya KAVLAK Yard. Doç. Dr. Aynur SARUHAN Yard. Doç. Dr. Sezer ER GÜNERİ Yard. Doç. Dr. Zeynep DAŞIKAN Ar.Gör. Dr. Duygu GÜLEÇ ŞATIR Ar. Gör. Endam ÇETİNKAYA Ar.Gör. Figen ERDOĞAN	Başhemşire Dudu Demir Ayşe Selçuk ORMANCI
Jinekoloji Servisi Yoğun bakım Onkoloji	Prof. Dr. Ümran SEVİL Doç. Dr. Gül ERTEM Doç. Dr. Şenay ÜNSAL ATAN Yard. Doç. Dr. Özlem DEMİREL BOZKURT Arş.Gör. Ruşen ÖZTÜRK Ar. Gör. Nigar ÇELİK	Başhemşire Dudu Demir Arzu SAHİLLİ
Tüp Bebek Servisi	Yard. Doç. Dr. Sezer ER GÜNERİ Ar.Gör. Nurdan Tuğçe GÜNAL Ar. Gör. Özlem GÜNER	Başhemşire Belgin AKSAKAL

Uygulama Süresi

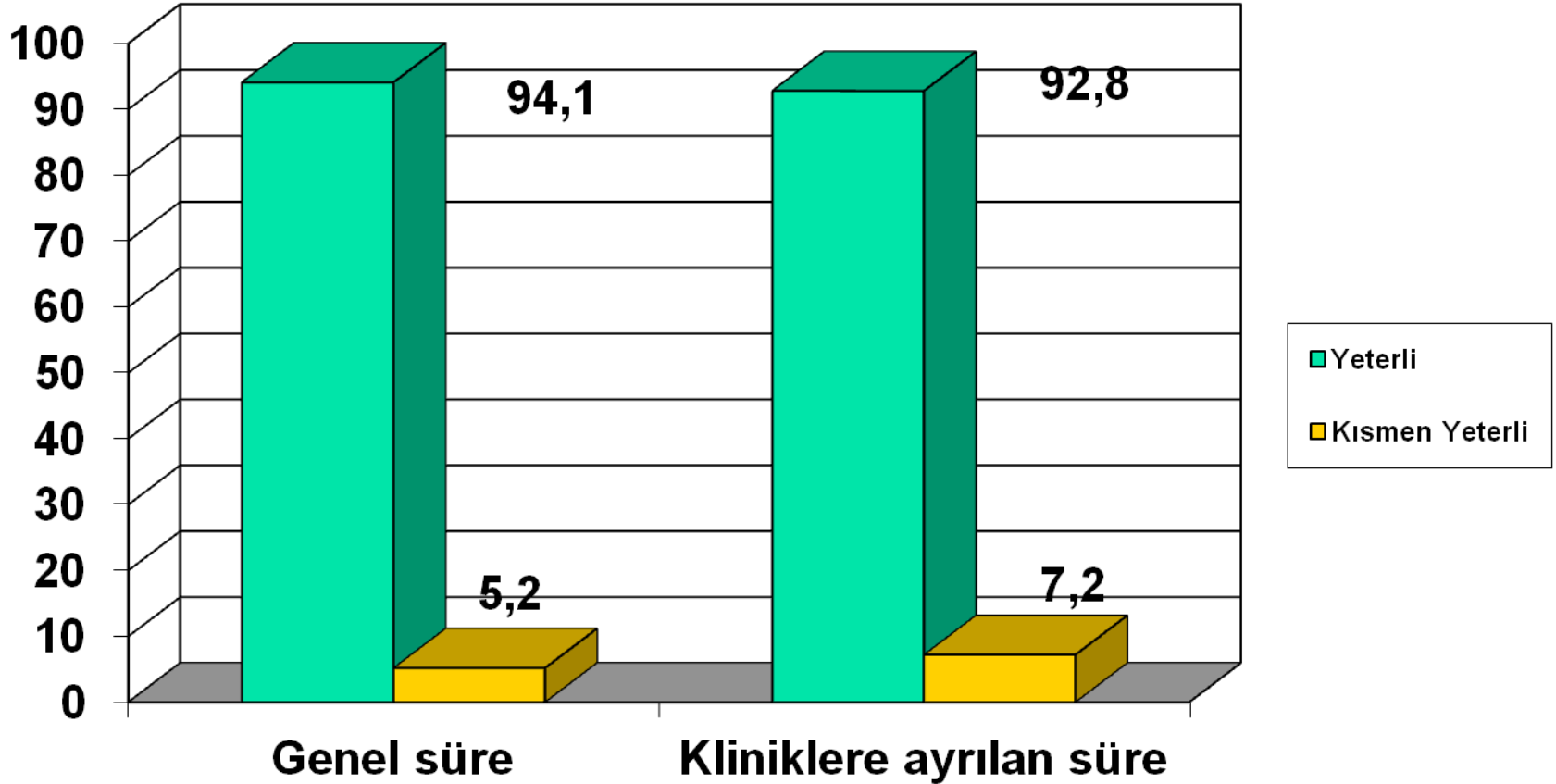

n: 154

Uygulama Alanlarının Fiziksel Koşulları

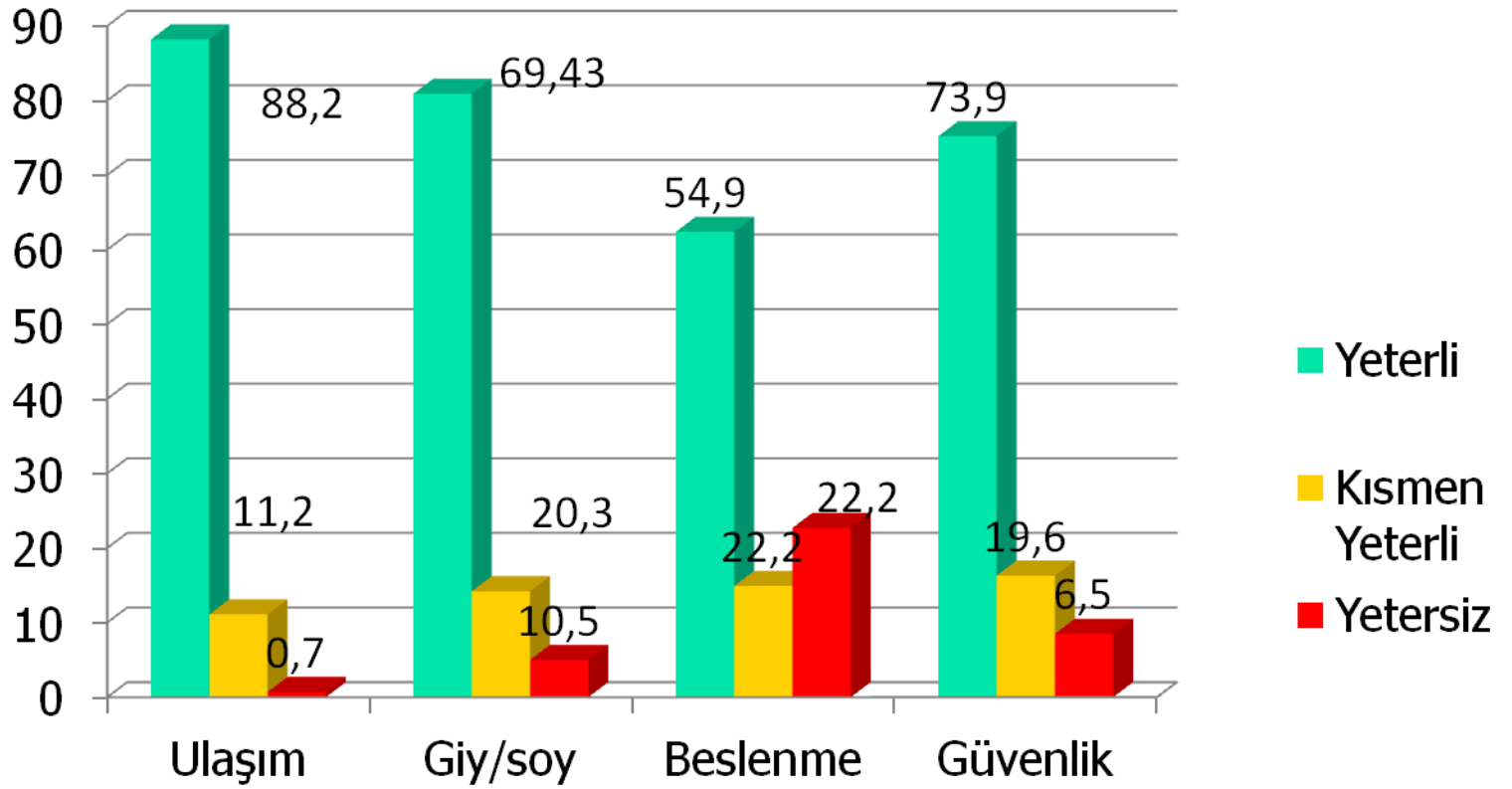

Uygulama Alanlarının Mesleki Becerileri Geliştirmeye Katkısı

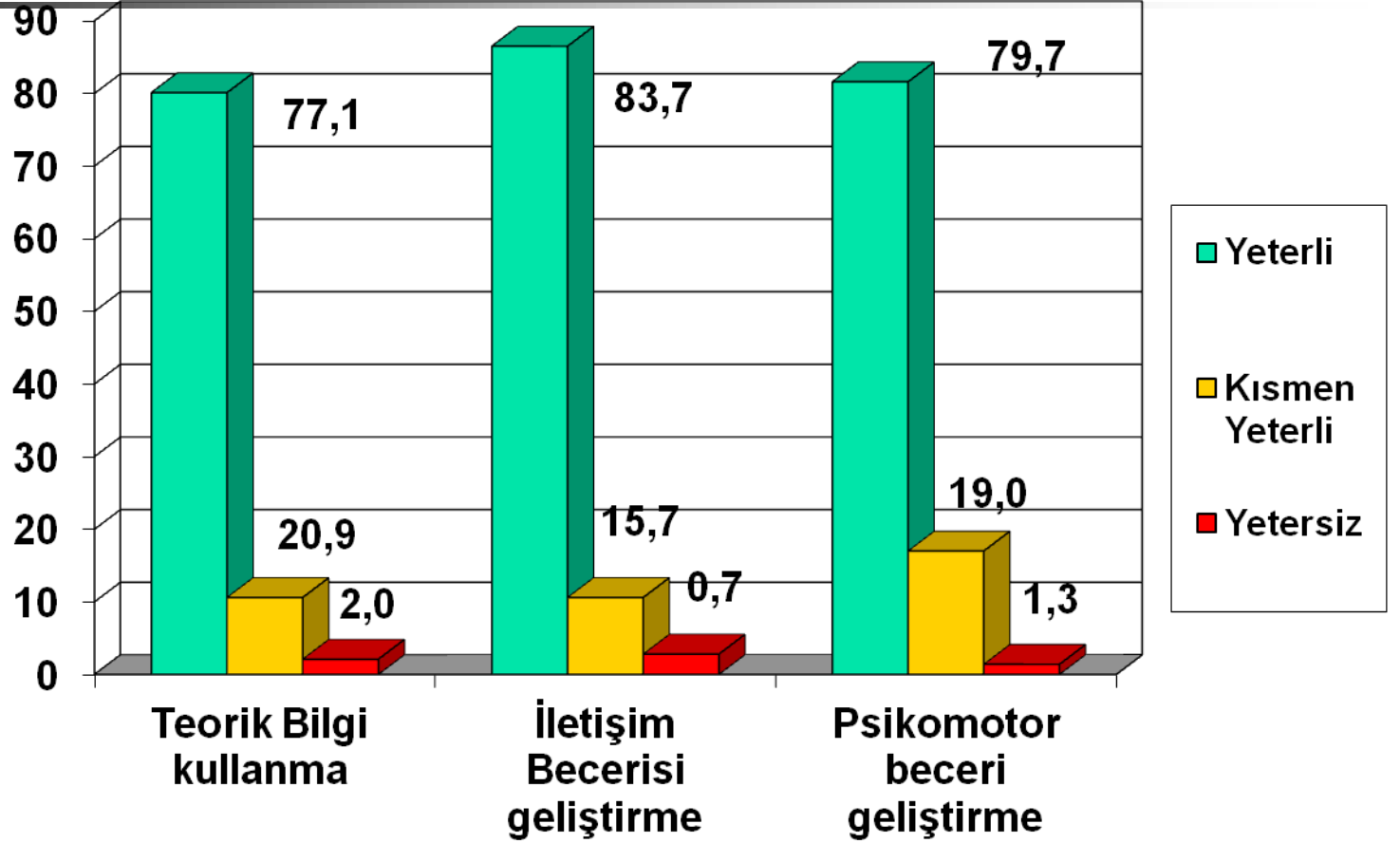

Teorik/Kuramsal Bilgi Ve Laboratuvar Çalışmalarının, Uygulama Alanı İle Örtüşme Durumu

0	1	2	3	4	5	6	7	8	9	10
Hiç							Δ			Çok

Minimum:2 Maksimum: 10 (Ortalama= 7.0 SD: 1.5)

Uygulama Alanına İlişkin Görüş Ve Öneriler

OLUMLU

- Öğretici ve yararlı bir stajdı (4)
- Bilgilerimi pekiştirdim (1)

OLUMSUZ

- Tüp bebek ameliyathane ve poliklinik rotasyonları çok uzundu (1)
- Jinekoloji servisinde fazla uygulama yapamadık (1)
- Klinikte eşit iş paylaşımı yapılmadı (1)

UYGULAMA ALANLARINDA İLETİŞİME İLİŞKİN GÖRÜŞLER

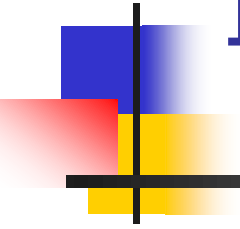

Uygulama Alanlarında İletişimin Deęerlendirmesi

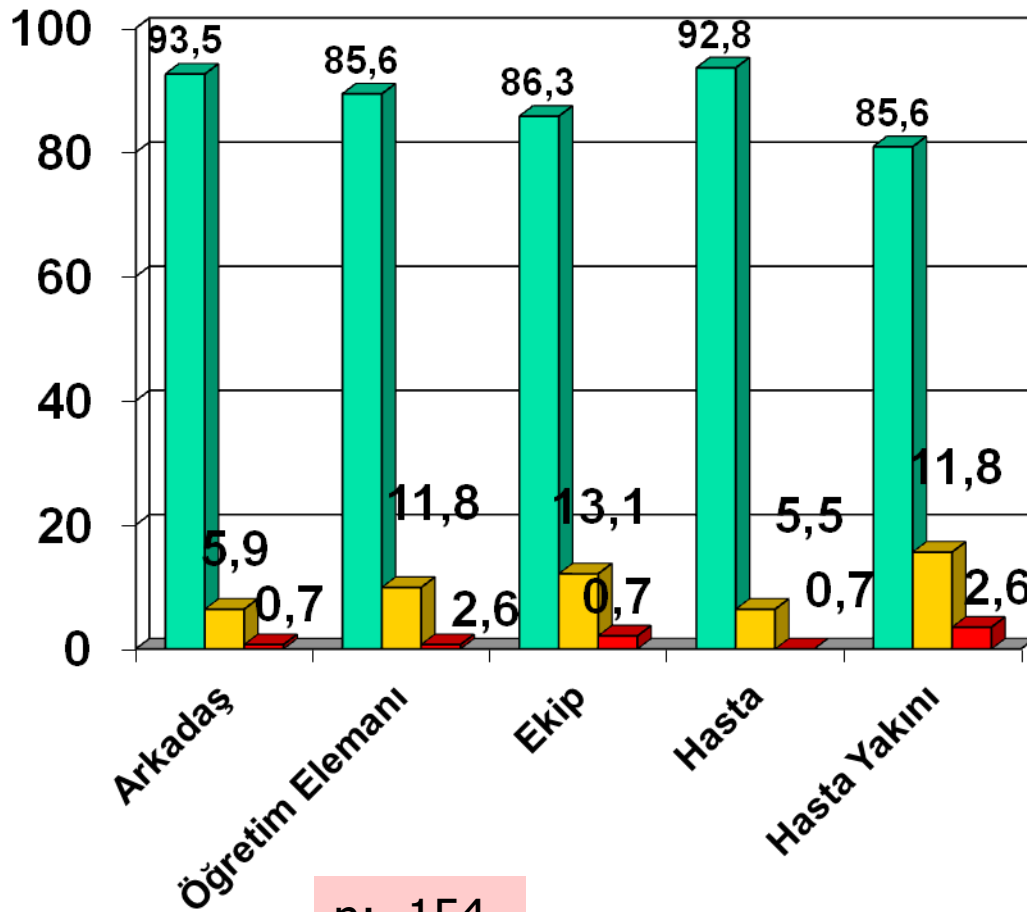

n: 154

Uygulamanın İletişim Beceri Gelişimine Katkısı

0	1	2	3	4	5	6	7	8	9	10
Hiç								Δ		Çok

n=154, Minimum:4 Maksimum:10 (Ortalama= 7.8, SD: 1,5)



UYGULAMA ALANLARINDA KULLANILAN FORMLARA İLİŐKİN GÖRÜŐLER

Uygulama Alanlarında Kullanılan Formlara İlişkin Değerlendirme

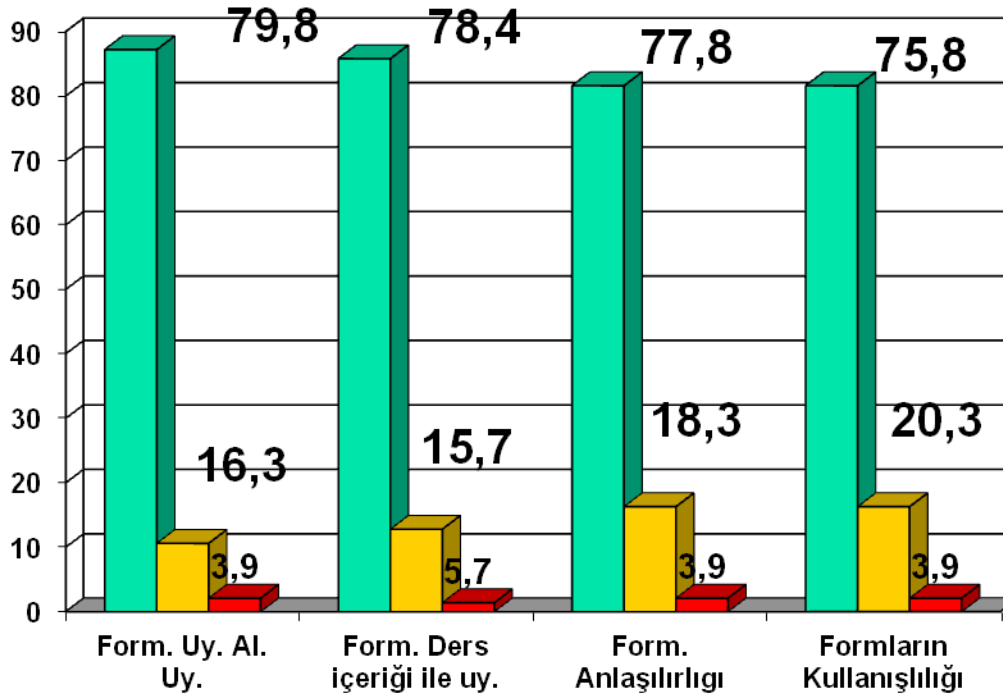

n: 154



Formlara İlişkin Görüşler

Formlara İlişkin Görüşler	n
Formlar kliniğe uygun	1
Formları doldurmaktan uygulama yapamıyoruz	1
Çok sayıda form var	1

Seminerlere İlişkin Görüşlerin Dağılımı

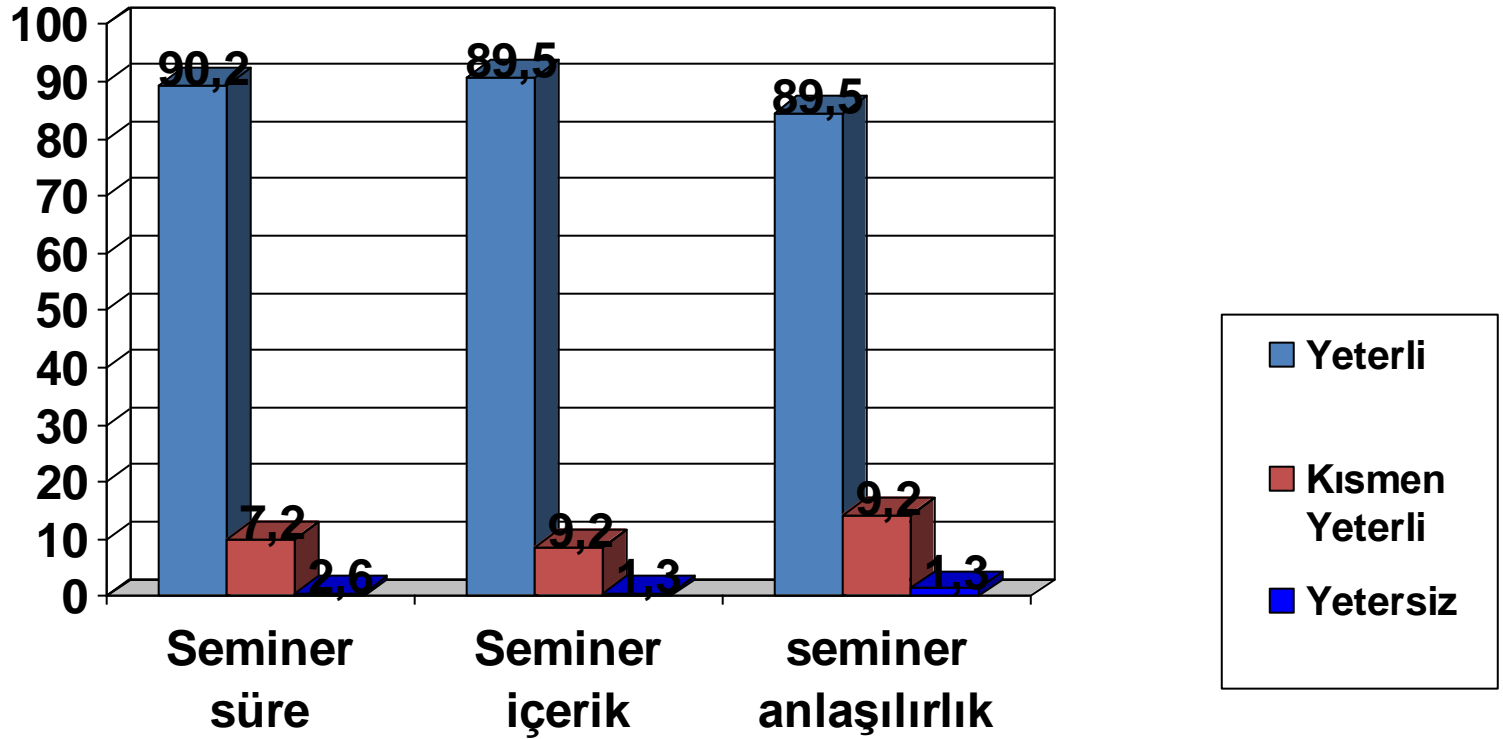

n: 154

Seminer Konularının Gelişime Katkısı

0	1	2	3	4	5	6	7	8	9	10
Hiç							Δ			Çok

n= 154, Minimum:3 Maksimum:10 (Ortalama= 7.5, SD: 1.5)

Sorun Yaşama Durumu Dağılımı (%)

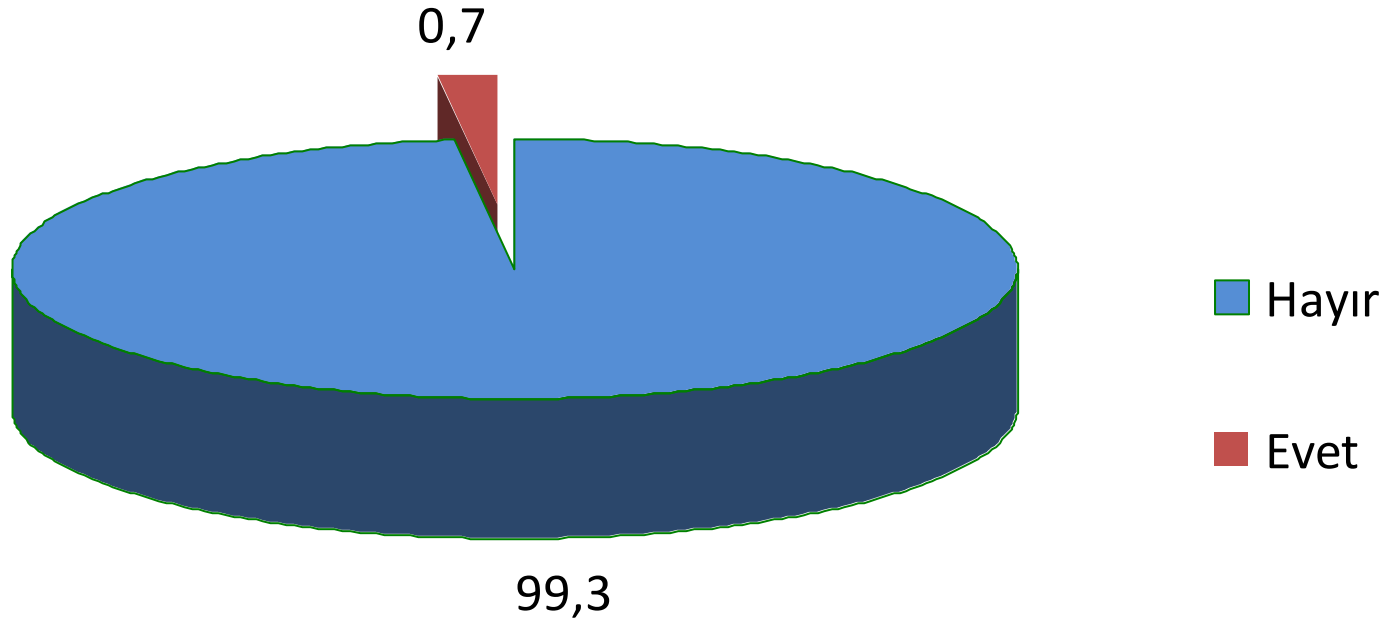



Sorunlar

- Klinikte ekip ruhu yoktu.

İntörn Öğrencilerin Başarı Notlarının Dağılımı

