

**RUH SAĞLIĞI VE HASTALIKLARI HEMŞİRELİĞİ DERSİ**

**İNTÖRN UYGULAMASI**

**ÖĞRENCİ GERİBİLDİRİMLERİ**

2014-2015

**İntörn Koordinatörü:**  
Prof. Dr. M. Olcay ÇAM

**İntörn Sekreterleri:**  
Arş. Gör. Emel ÖZTÜRK TURGUT  
Arş. Gör. Gizem BEYCAN EKİTLİ

**UYGULAMA ALANLARI,  
SORUMLU ÖĞRETİM ÜYE, ELEMANI VE KLİNİK SORUMLUSU**

| Uygulama Yeri                   | Sorumlu Öğretim Üyeleri                                     | Öğretim Elemanları  | Klinik Sorumlusu                             |
|---------------------------------|---|---|--|
| Kadın servisi                   | Doç. Dr. Şeyda<br>DÜLGERLER                                 | Ar. Gör. Emel ÖZTÜRK<br>TURGUT<br>Ar. Gör. Elif Deniz<br>KAÇMAZ | Aylin ATA                                    |
| Erkek servisi                   | Doç. Dr. Ayşegül<br>BİLGE<br>Yard. Doç. Dr. Satı<br>BOZKURT | Ar. Gör. Gizem<br>BEYCAN EKİTLİ<br>Ar. Gör. Hacer<br>DEMİRKOL   | Gülsüm ÇANAYAZ                               |
| Karma servisi                   | Prof. Dr. Olcay ÇAM<br>Yard. Doç. Dr. Serap<br>YILDIRIM     | Ar. Gör. Gizem<br>BEYCAN EKİTLİ<br>Ar. Gör. Hacer<br>DEMİRKOL   | Günay BAŞER                                  |
| Bağımlılık servisi              | Doç. Dr. Esra ENGİN   | Ar. Gör. Emel ÖZTÜRK<br>TURGUT<br>Ar. Gör. Merve<br>UĞURYOL     | Kadriye ÖZAYDIN<br>Uzm. Hem. Elif Özge AKYÜZ |
| Affektif servisi                | Doç. Dr. Gönül<br>ÖZGÜR                                     | Ar. Gör. Emel ÖZTÜRK<br>TURGUT<br>Ar. Gör. Merve<br>UĞURYOL     | Nevin PINAR                                  |
| Çocuk-<br>Psikiyatrisi<br>Birim | Ergen<br>Yataklı<br>Yrd. Doç. Dr. Ayça<br>GÜRKAN            | Ar. Gör. Emel ÖZTÜRK<br>TURGUT<br>Ar. Gör. Elif Deniz<br>KAÇMAZ | Bilgi ALGÜL<br>Gülay ÇELEBE                  |

| <b>Uygulama Yeri</b>          |          | <b>Klinik Sorumlusu</b> |
|-------------------------------|----------|-------------------------|
| KLP                           | ROTASYON | Uzm. Hem. Aysel AVCI    |
| Çocuk Psikiyatrisi Poliklinik |          | Fatma APAK              |
| Ergen Psikiyatrisi Poliklinik |          | Fatma APAK              |
| Toplum Ruh Sağlığı Merkezi    |          | Kadriye ÖZAYDIN         |
|                               |          |                         |

# ÖĞRENCİ GERİBİLDİRİMLERİ

# Uygulama Süresi

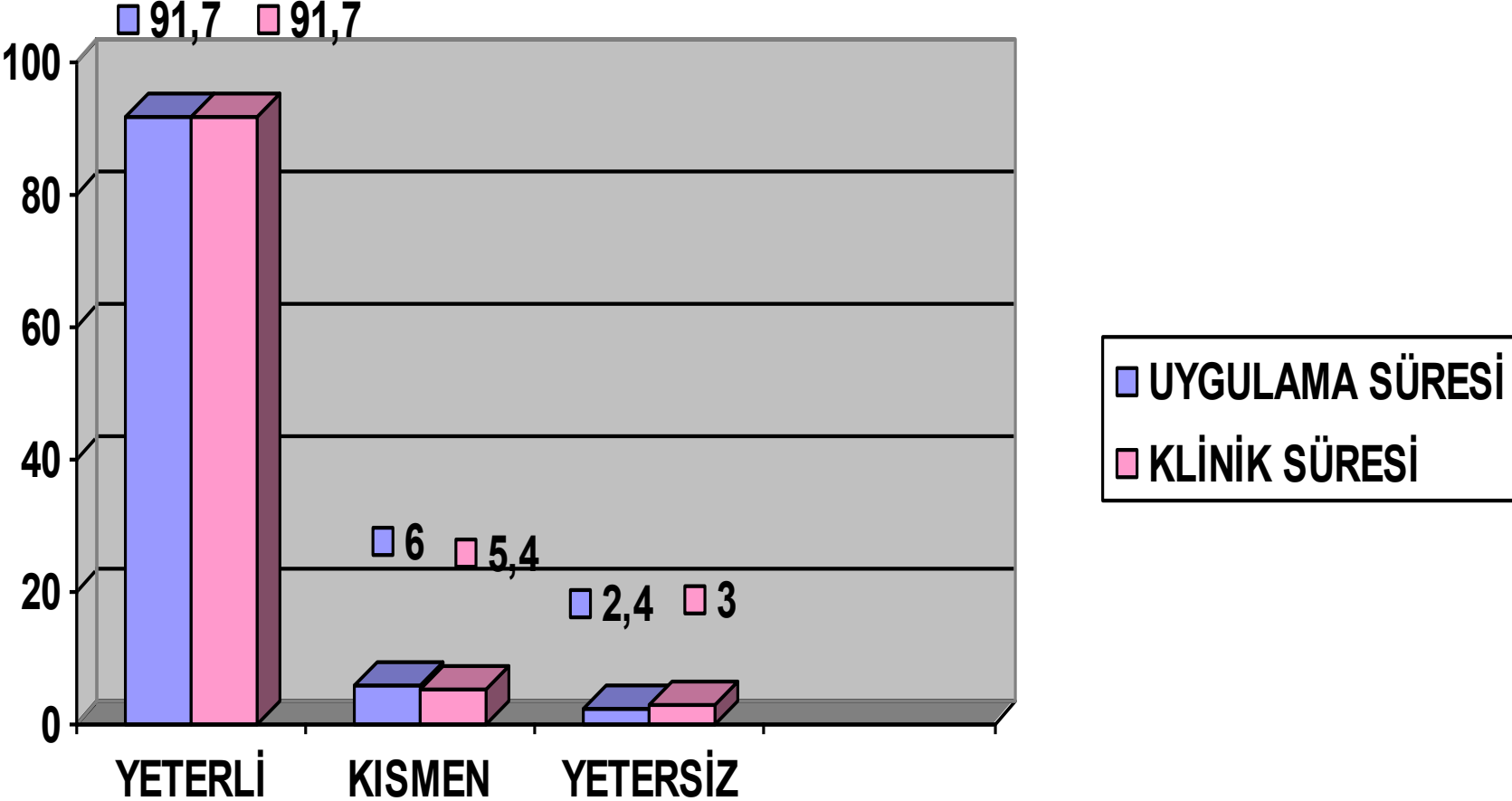

# Uygulama Alanının Fiziksel Özellikleri

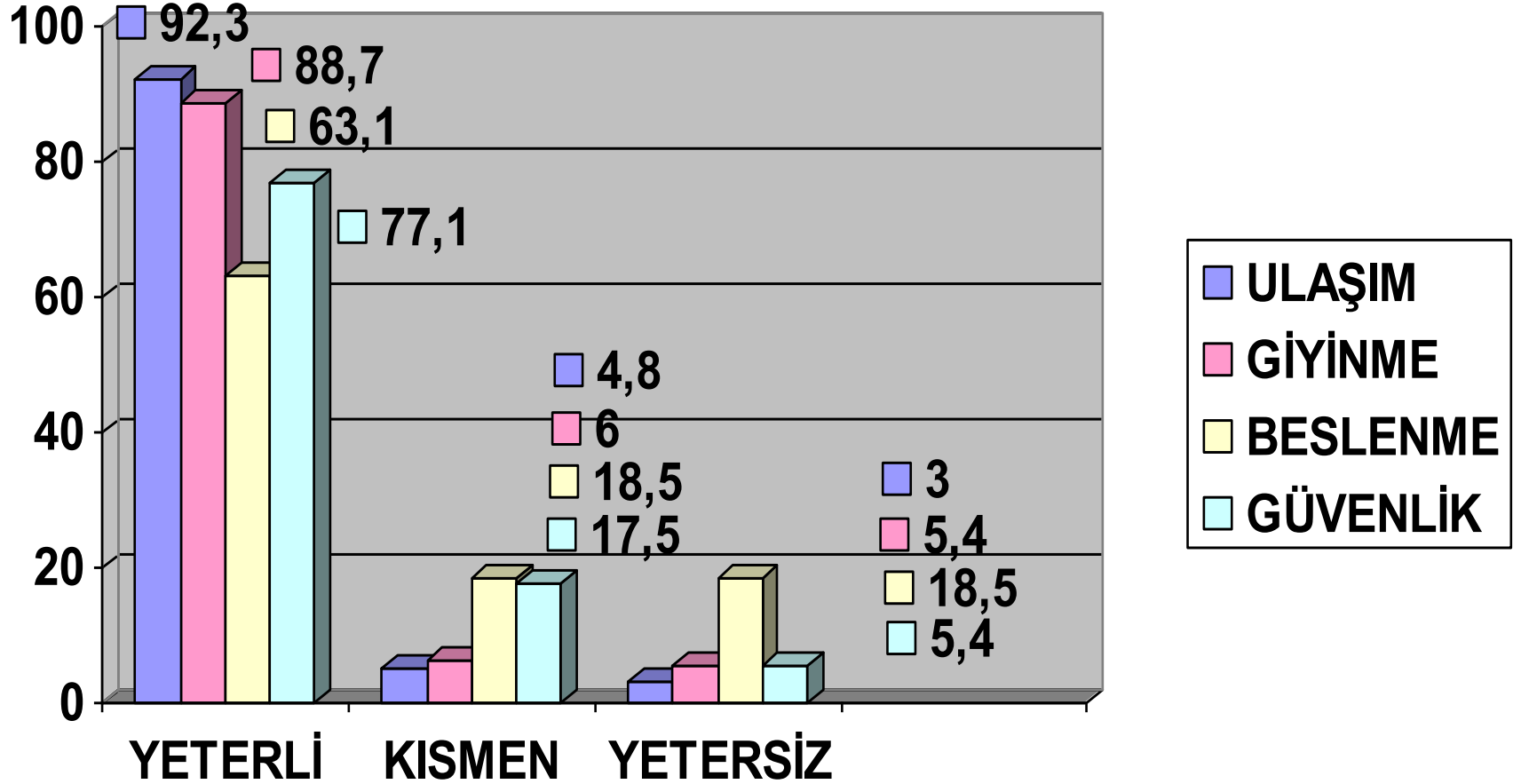

# Uygulama Alanlarının /Kliniklerin Mesleki Becerileri Geliştirmeye Katkısı

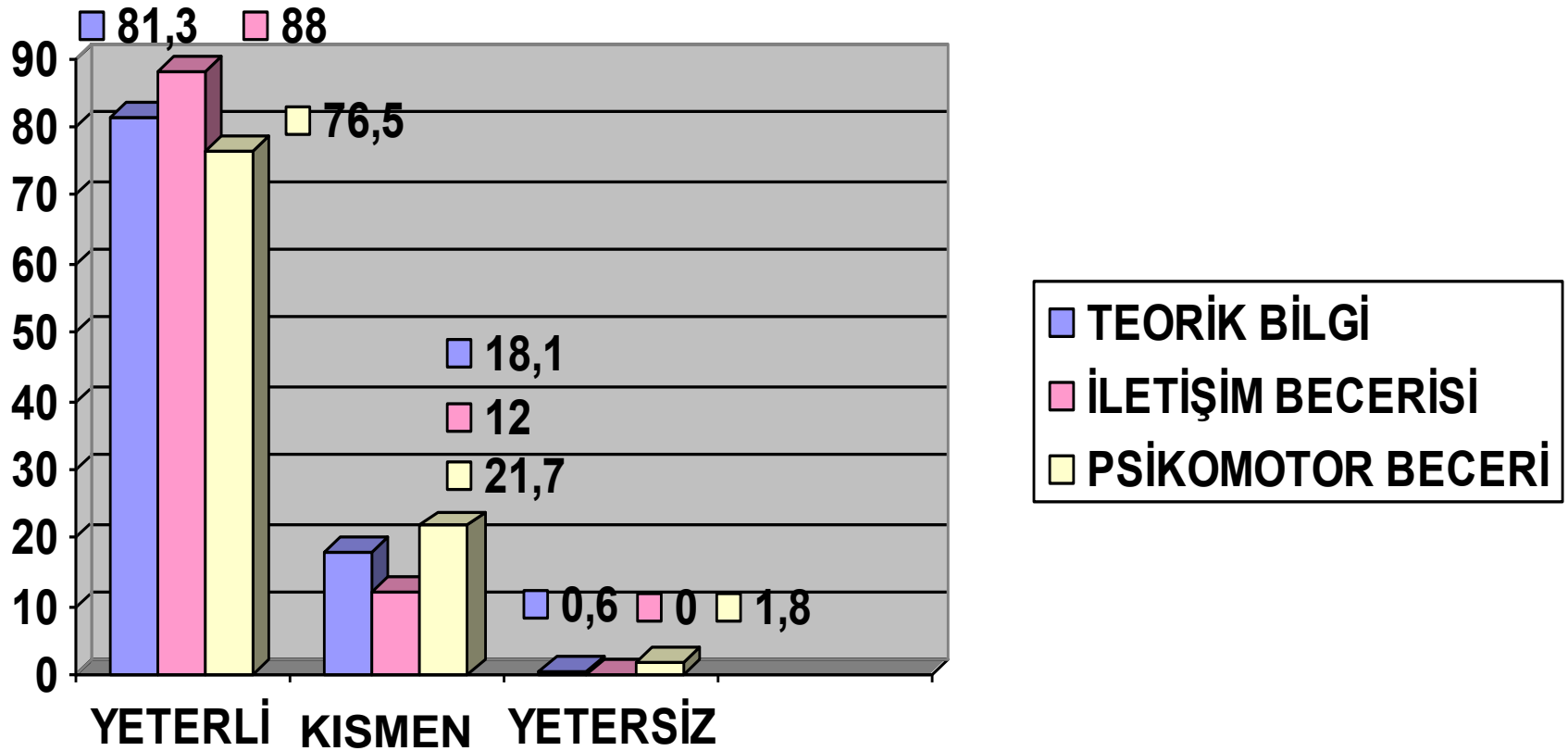



# Teorik/Kuramsal Bilgi ve Laboratuvar Çalışmalarının, Uygulama Alanı İle Örtüşme Durumu



# Uygulama Alanı/Kliniklerde İletişime İlişkin Görüşler

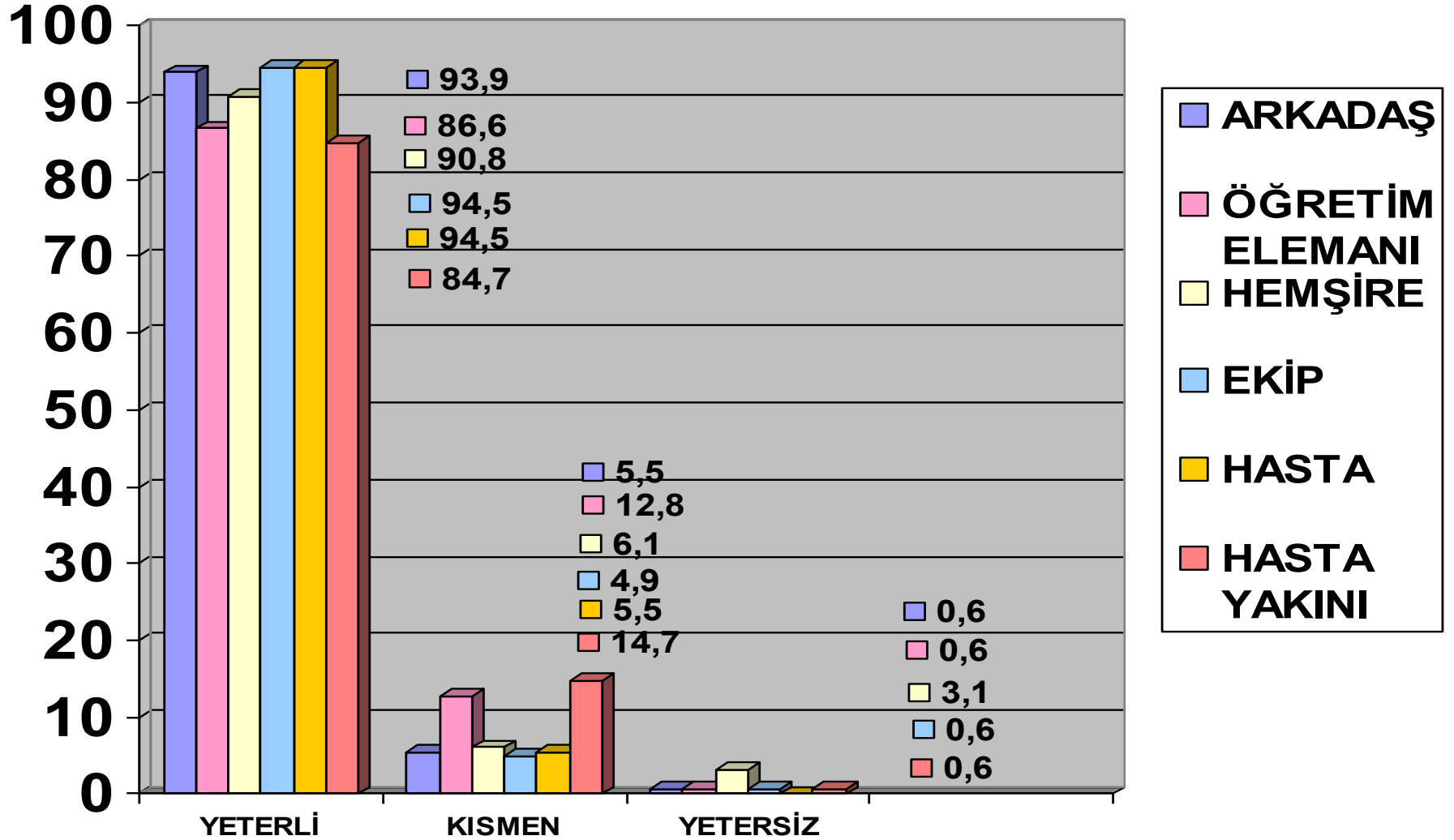

# Uygulamanın İletişim Becerilerinin Gelişimine Katkısı



# Uygulama Alanında Kullanılan Formlara İlişkin Görüşler

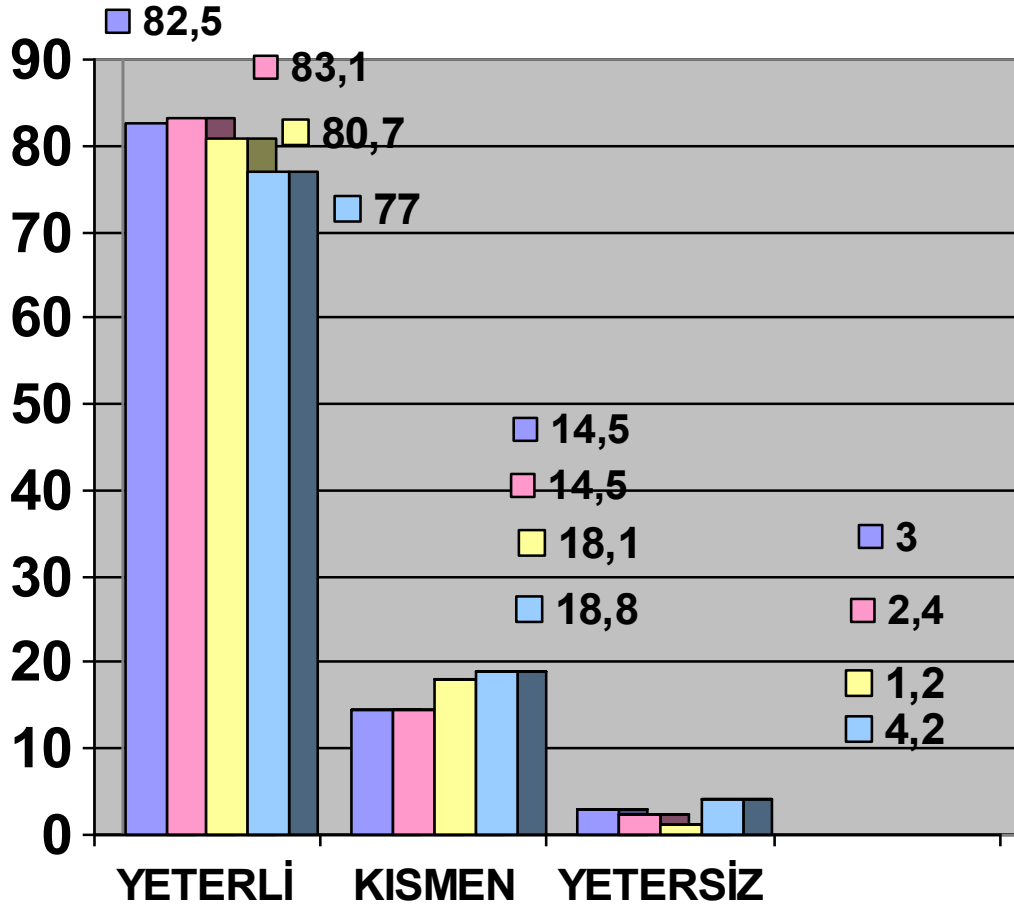

# Seminerlere İlişkin Görüşler

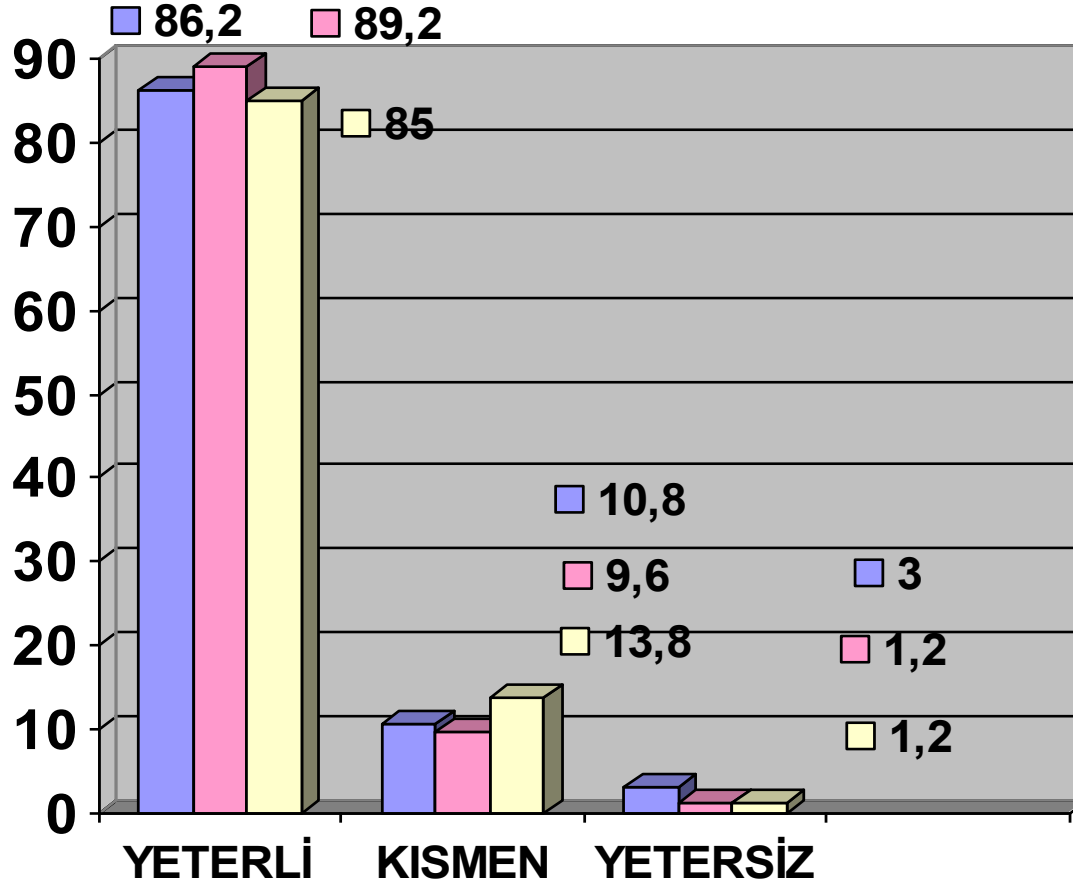

# Seminer Konularının Gelişime Katkısı



# Uygulama Çıktığınız Alanlarda Sorun Yaşama Durumu

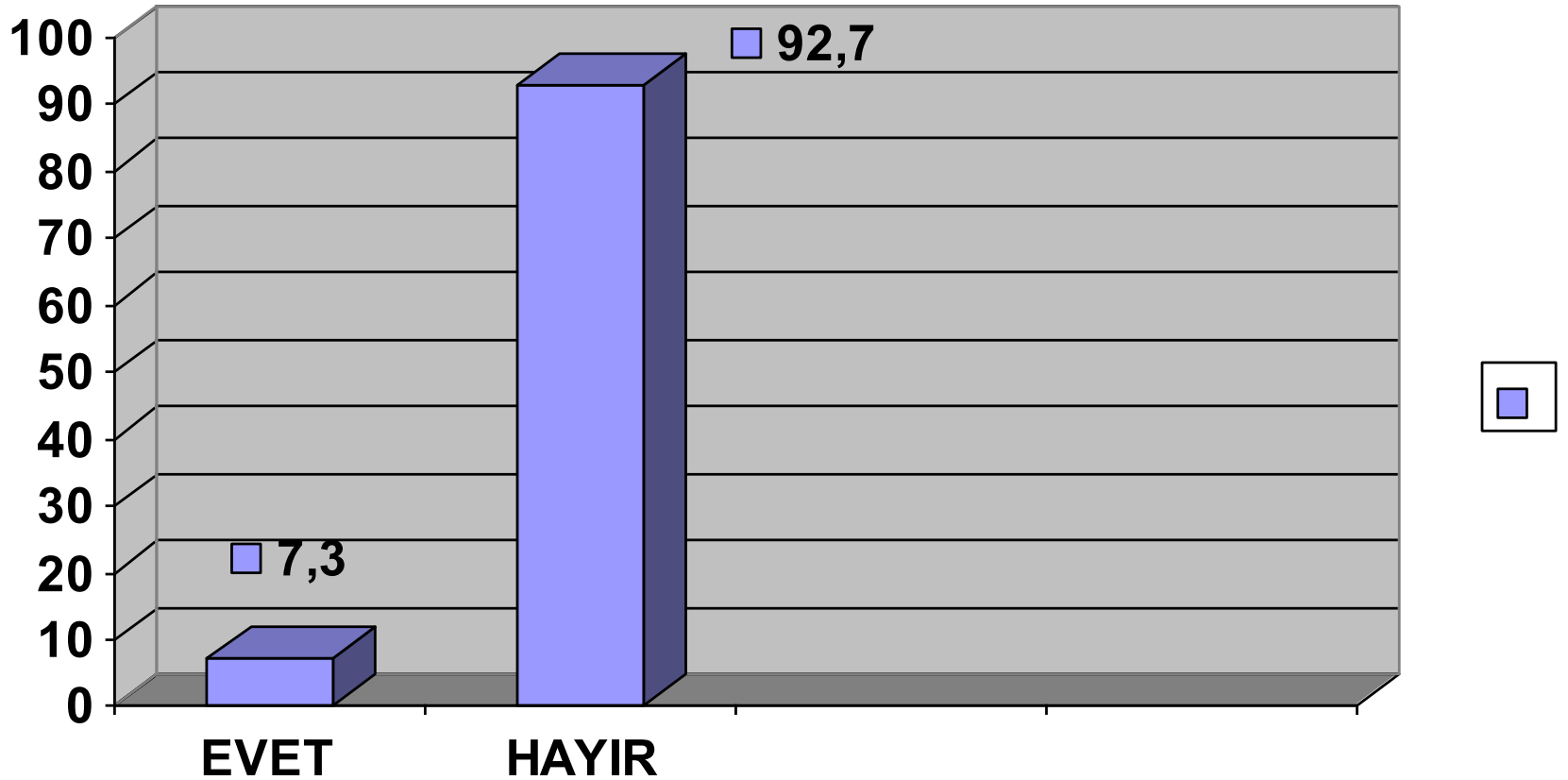

# Tüm Gruplara Ait Başarı Notları

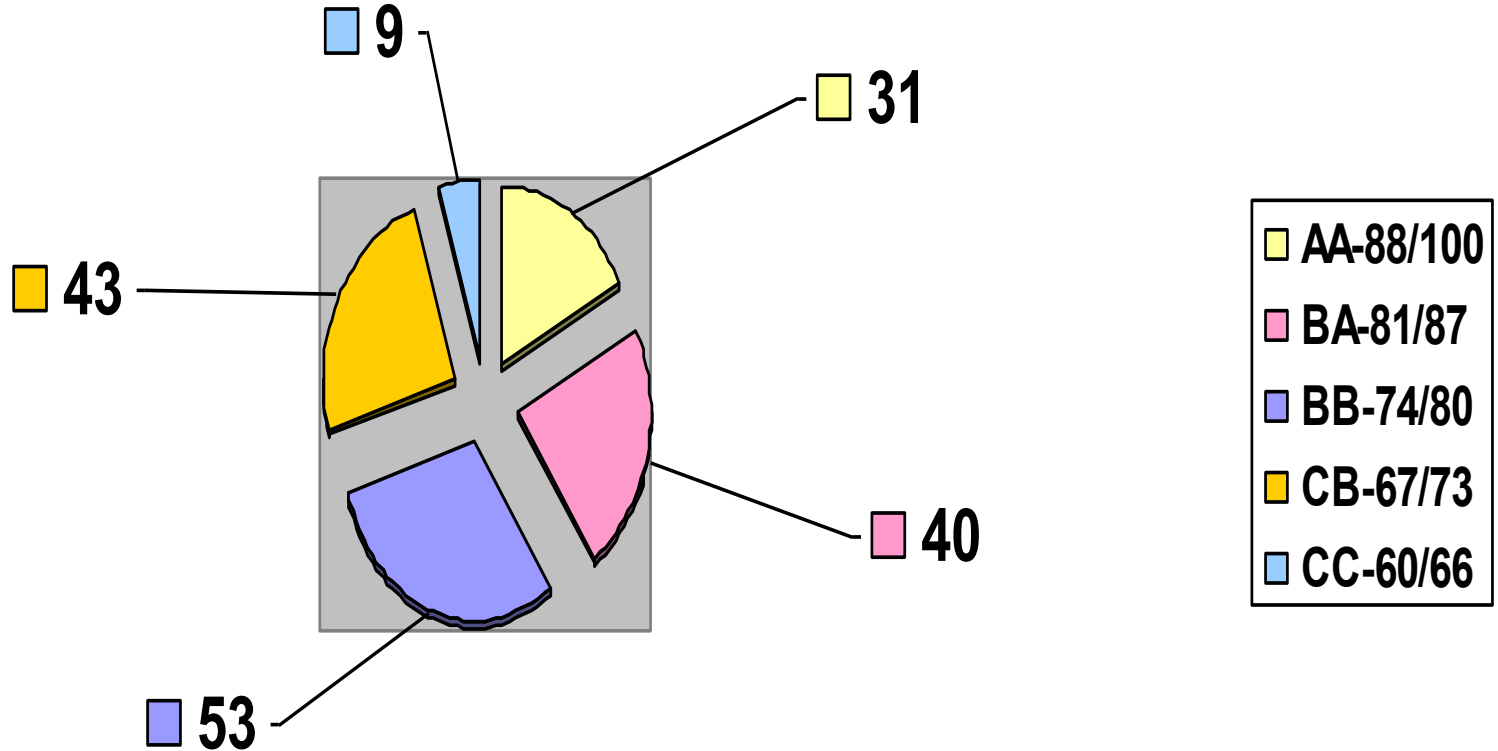

\*Kişi sayısı

Güz döneminde 17 öğrenci bütünlemeye kalmış; bunlardan iki öğrenci intörnlik uygulamamızı tekrarlayacaklardır.

Bahar döneminde yedi öğrenci bütünlemeye kalmıştır. Bütünlemeden geçmişlerdir.