

HALK SAĞLIĞI HEMŞİRELİĞİ

İNTÖRN UYGULAMASI

DEĞERLENDİRME SONUÇLARI

Uygulama Başlangıç&BitişTarihleri

23 Eylül 2013 -15 Ocak 2014 (Güz Dönemi)

24 Şubat 2014 -11 Haziran 2014 (Bahar Dönemi)

İntörn Koordinatörü
Prof. Dr. Süheyla ÖZSOY

Ölçme - Değerlendirme Sorumlusu
Doç. Dr. Şafak DAĞHAN

Sekreter
Arş. Gör. Özüm E.BALYACI
Arş. Gör. Hatice ŞİMŞEK

Sorumlu Öğretim Üyeleri

Prof.Dr.Süheyla ÖZSOY

Prof.Dr.Ayla BAYIK TEMEL

Doç.Dr.Aynur UYSAL TORAMAN

Doç.Dr.Şafak DAĞHAN

Doç.Dr.Melek ARDAHAN

Sorumlu Öğretim Elemanları

- Arş.Gör.Renginar Öztürk DÖNMEZ
- Arş.Gör.Özüm Erkin BALYACI
- Arş.Gör.Jülide G.YILDIRIM
- Arş.Gör.Hatice ŞİMŞEK
- Arş. Gör. Fatma SAVAN
- Arş. Gör. Gülcan Taşkiran

A GRUBU BAHAR DÖNEMİNDE;

- **Nisan –Haziran 2014 tarihleri arasında;**
- **Merkez Aile Sağlığı Merkezi'nde**
- **Atatürk Sağlık Yüksekokulunda görevli Halk Sağlığı Hemşireliği Anabilim dalı öğretim üyesi Yrd. Doç. Dr. Gülengül MERMER haftanın bir günü intörn uygulamalarına destek vermiştir.**

Uygulama Alanları

- **Aile Saęlıęı Merkezi (ASM)**
- **İşyeri Hemşirelięi**
- **Okul Saęlıęı Hemşirelięi**

KURUMLAR

Aile Saęlıęı Merkezleri

- Atatürk Aile Saęlıęı Merkezi
- Kızılay Aile Saęlıęı Merkezi
- Pınarbaşı Aile Saęlıęı Merkezi
- Doęanlar Aile Saęlıęı Merkezi
- Koşukavak Aile Saęlıęı Merkezi
- Mersinli Aile Saęlıęı Merkezi
- Çamdibi 2 Aile Saęlıęı Merkezi
- Merkez ASM

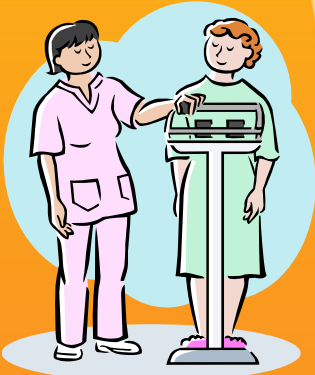

KURUMLAR

Okullar

- **Özel Tevfik Fikret İlköğretim Okulu**
- **Özel Bornova İlköğretim Okulu**
- **Özel Ege Lisesi**
- **Işıkkent Koleji**
- **Özel Boğaziçi Koleji**



KURUMLAR İşyerleri

- Eldor AŞ.
- ESBAŞ AŞ.
- Pınar Süt Mamülleri Sanayi A.Ş.



ÖĞRENCİLERİN
UYGULAMA ALANI
DEĞERLENDİRME SONUÇLARI

Grafik 1.

Uygulama Süresine İlişkin Değerlendirme

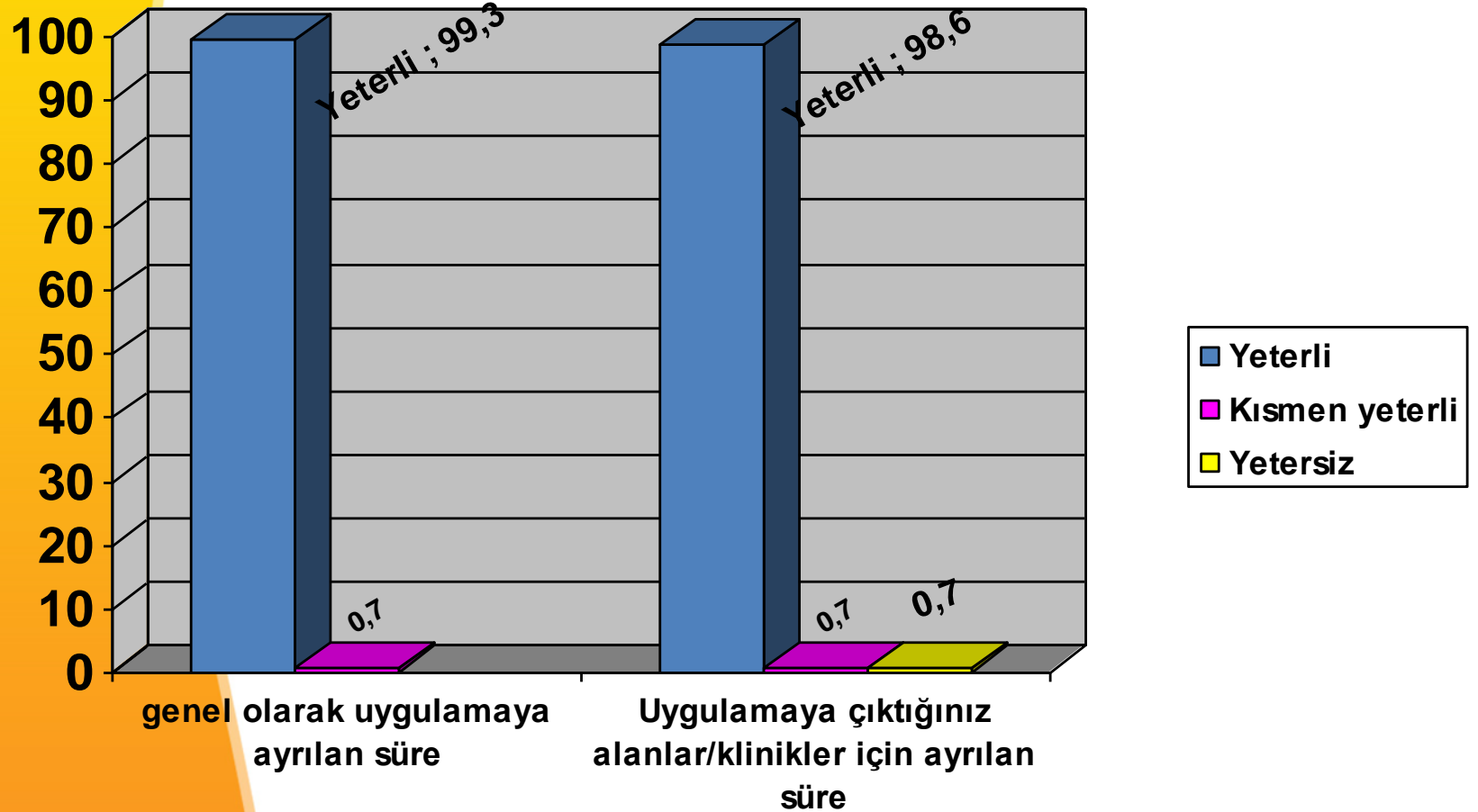

UYGULAMA ALANININ FİZİKSEL ÖZELLİKLERİ

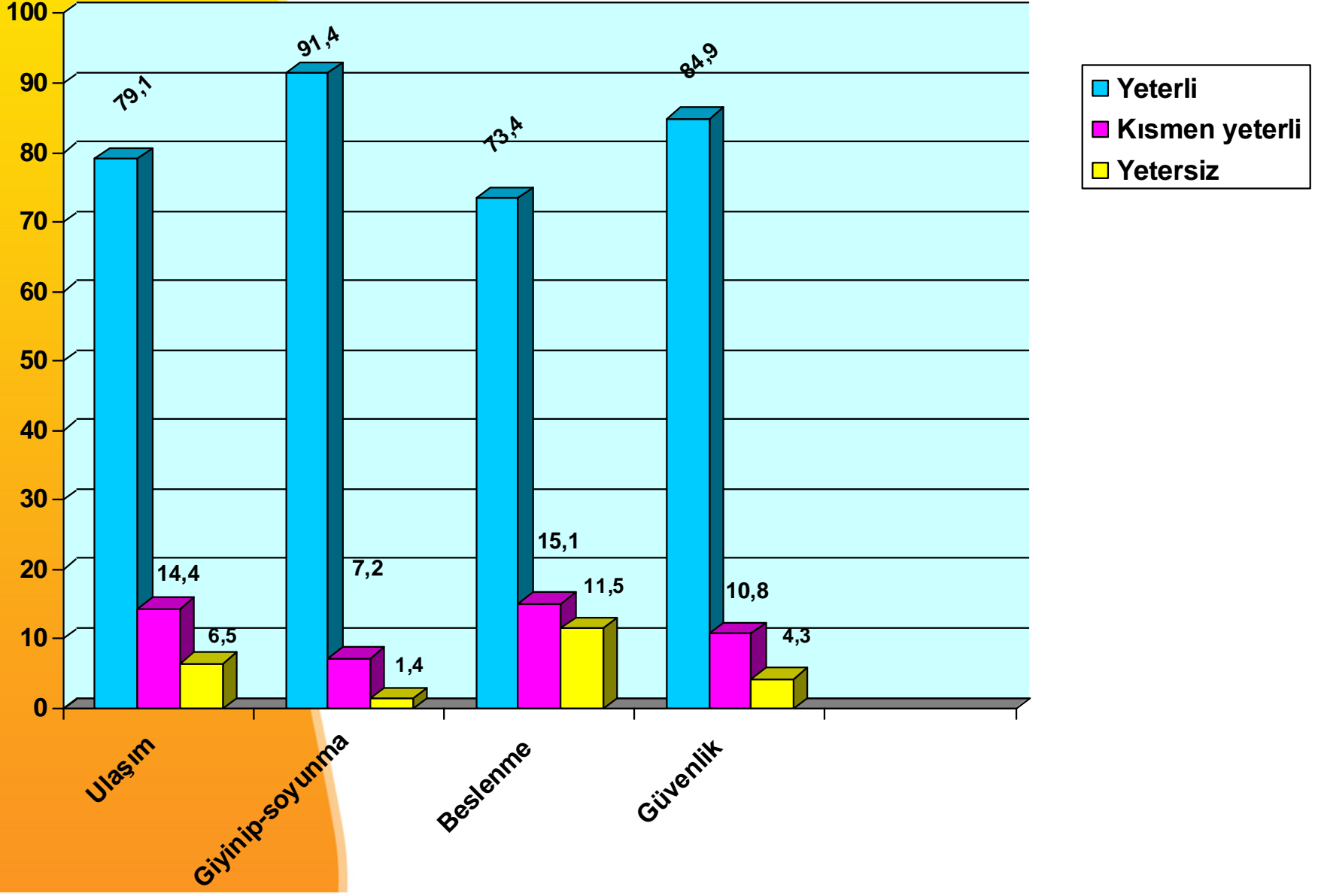

UYGULAMA ALANLARININ/KLİNİKLERİNİN MESLEKİ BECERİLERİ GELİŞTİRMEYE KATKISI

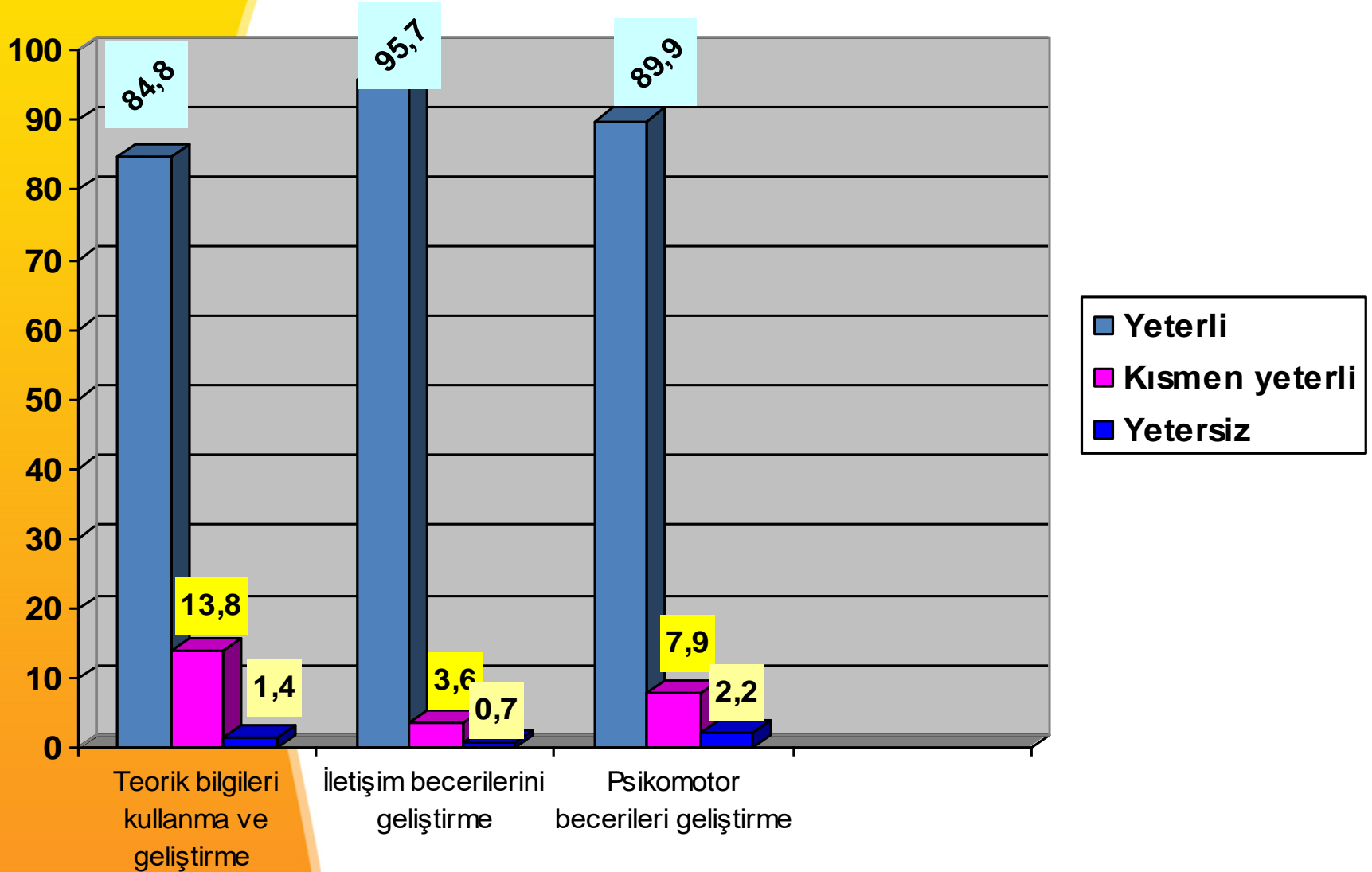

TEORİK/KURAMSAL BİLGİ VE LABORATUAR ÇALIŞMALARININ, UYGULAMA ALANI İLE ÖRTÜŞME DURUMU...

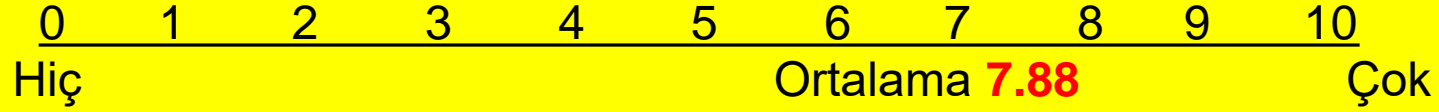

UYGULAMA ALANI/KLİNİKLERDE İLETİŞİME İLİŞKİN GÖRÜŞLER

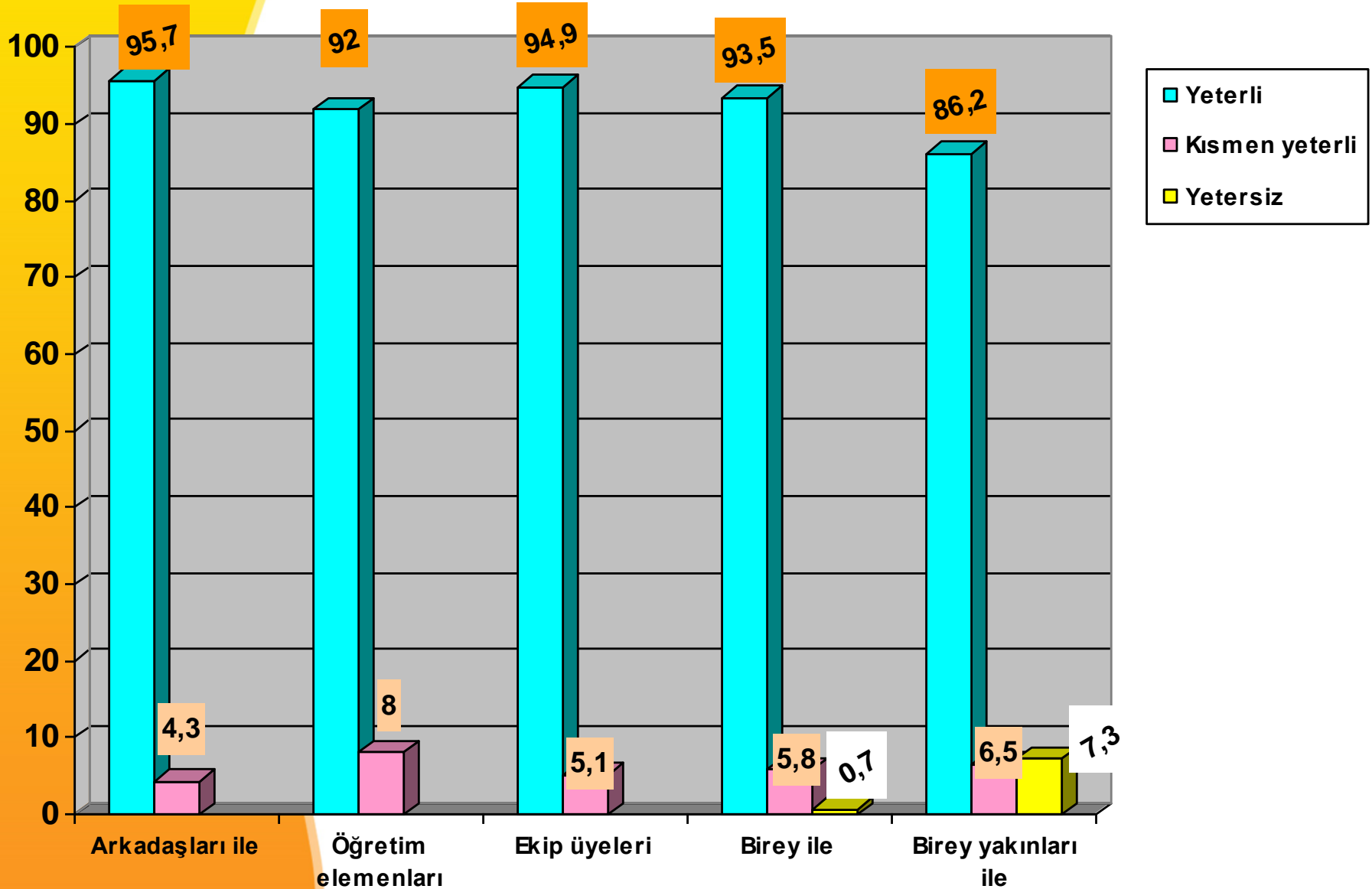

UYGULAMANIN İLETİŞİM BECERİLERİNİZİN GELİŞİMİNE KATKISI

0 1 2 3 4 5 6 7 8 9 10
Hiç Ortalama: **8,5** Çok

UYGULAMAYA ÇIKTIĞINIZ ALANLARDA HERHANGİ BİR SORUN YAŞADINIZ MI?



UYGULAMA ALANINDA KULLANILAN FORMLARA İLİŞKİN GÖRÜŞLER

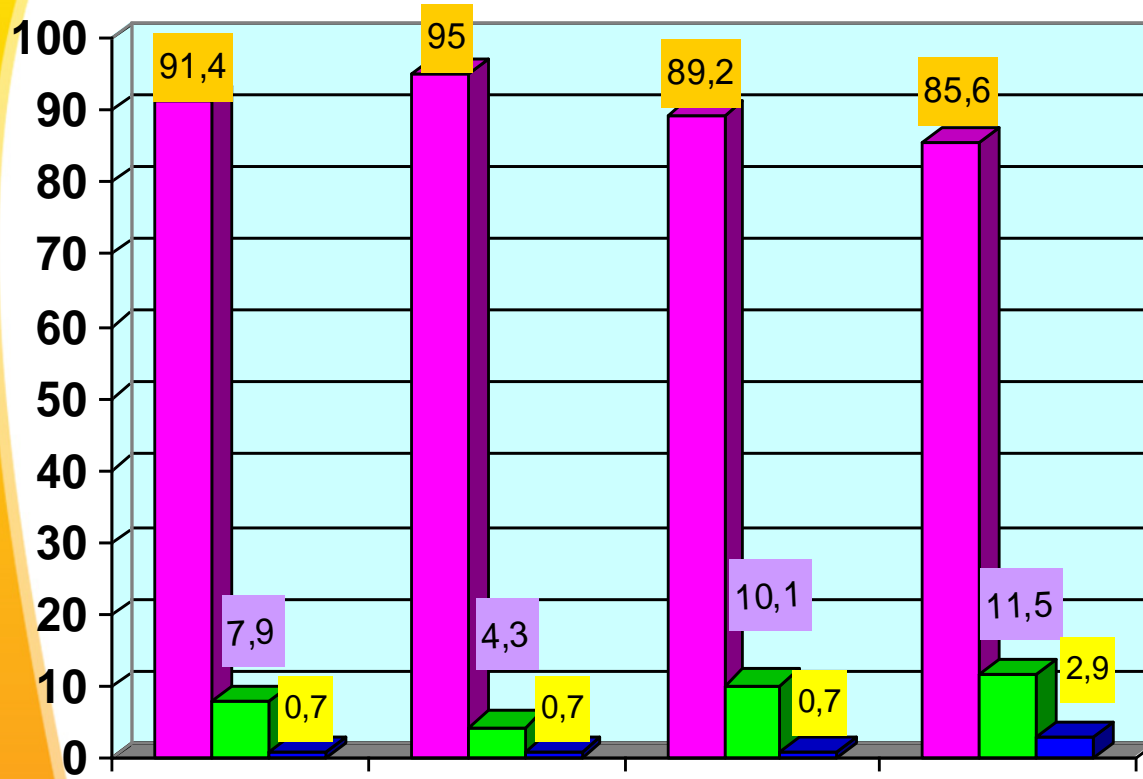

Fomların uygulama alanına uygunluğu

Fomların kuramsal bilgi ile uyumu

Fomların anlaşılabilirliği

Fomların kullanılabilirliği

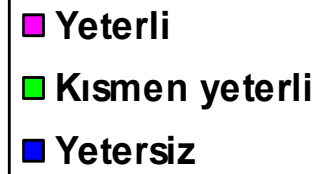

B Grubuna Ait Başarı Notları

B. Grubu Başarı Notlarının Dağılımı

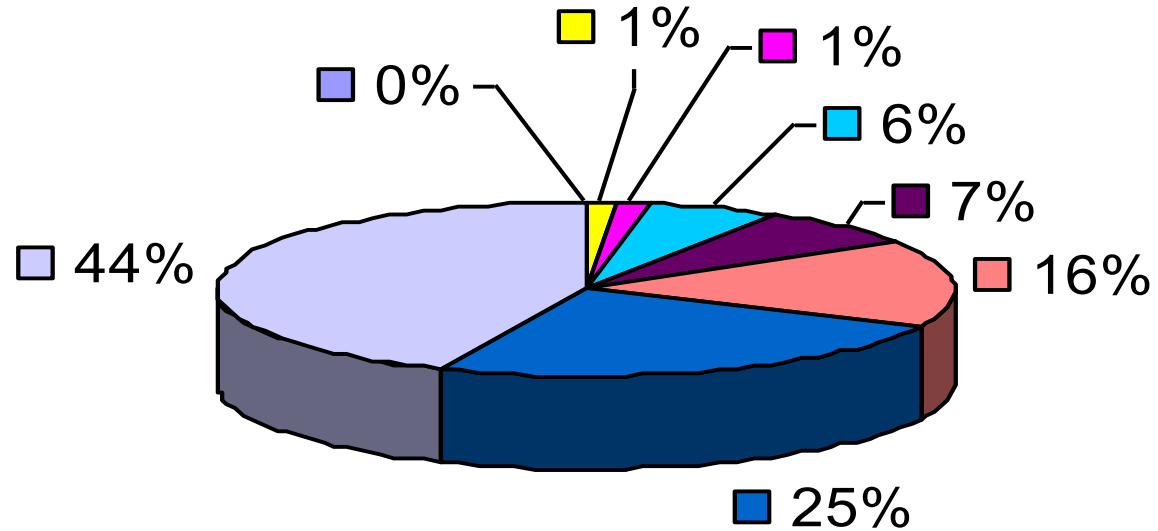

FF 0-45	FD 46-52	DC 53-59	CC 60-66
CB 67-73	BB 74-80	BA 81-87	AA 88-100

2 öğrenci Yıl Tekrarı!!!

A Grubuna Ait Başarı Notları

A. Grubu Başarı Notlarının Dağılımı

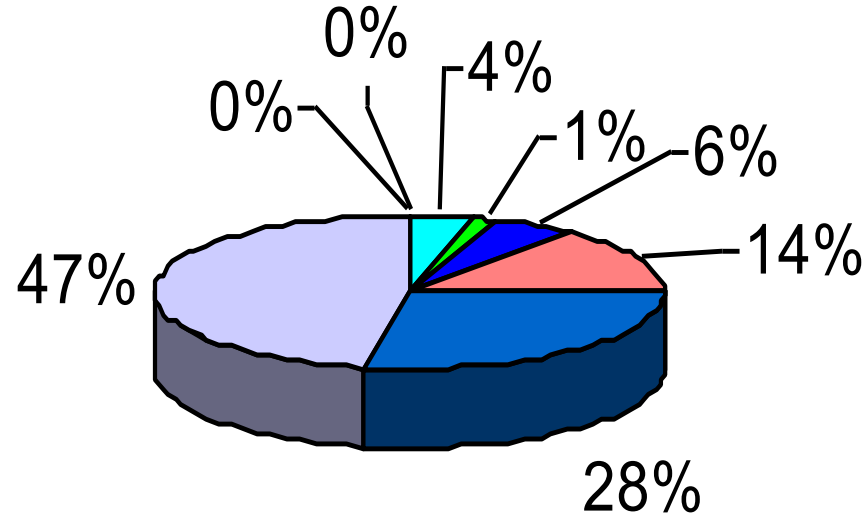

0-45 46-52 53-59 60-66 67-73 74-80 81-87 88-100

2 öğrenci Devamsız/Yıl tekrarı!!!

3 öğrenci Bütünleme!!!

70 öğrenci başarılı!!!

Tüm Gruplara Ait Başarı Notları

Tüm Grubun Başarı Notlarının Dağılımı

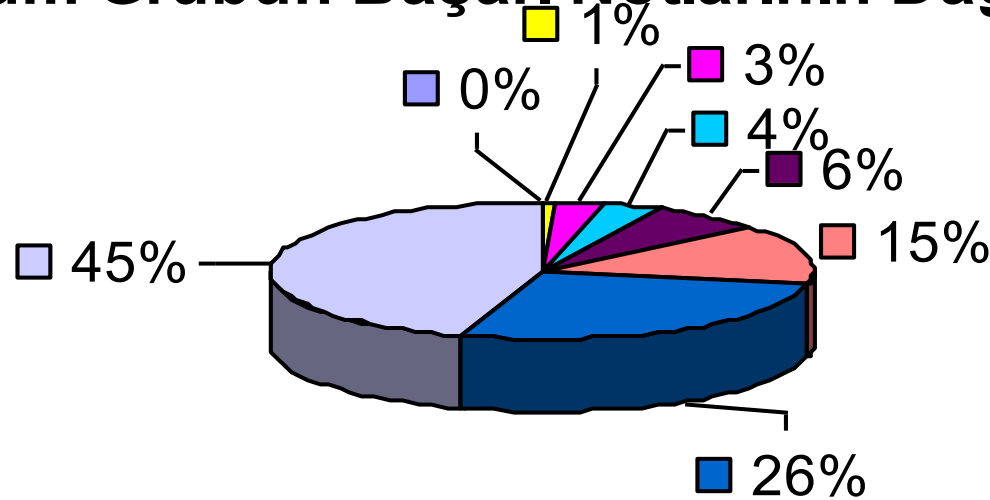

FF 0-45	FD 46-52	DC 53-59	CC 60-66
CB 67-73	BB 74-80	BA 81-87	AA 88-100

4 öğrenci Yıl tekrarı (Devamsızlık)!!!
3 öğrenci Bütünleme??