

ÇOCUK SAĞLIĞI VE HASTALIKLARI HEMŞİRELİĞİ DERSİ

İNTÖRN UYGULAMASI

DEĞERLENDİRME SONUÇLARI

2013-2014 Güz ve Bahar Dönemi

İntörn Koordinatörü:

Prof. Dr. Zümrüt BAŞBAKKAL

Sekreterler:

Arş. Gör. Gülçin ÖZALP GERÇEKER

Arş. Gör. Şeyda BİNAY

UYGULAMA ALANLARI

- * E. Ü Tıp Fakültesi Çocuk Hastanesi
- * E. Ü Tıp Fakültesi Hastanesi Çocuk Cerrahisi AD
- * E. Ü Tıp Fakültesi Tülay Aktaş Çocuk Onkoloji Kliniđi

ÇOCUK HASTANESİ İNTÖRN UYGULAMASI

Sorumlu Öğretim Üyesi:

Prof . Dr. Zümrüt BAŞBAKKAL

Doç. Dr. Hatice BAL YILMAZ

Yard. Doç. Dr. Bahire BOLIŞIK

Yard.Doç. Dr. Figen YARDIMCI

Sorumlu Öğretim Elemanları:

Arş. Gör. Gülçin ÖZALP GERÇEKER

Arş. Gör. Ayşe KAHRAMAN

Arş. Gör. Dilek ZENGİN

Arş. Gör. Elif BİLSİN

Arş. Gör. H. Nur ÇEVİK

Arş. Gör. Şeyda BİNAY

İntörn Klinik Sorumluları:

Başhemşire: Selma AKPINAR

Başhemşire Yard: Sevinç YAVAŞ

Emine GÖKÇE

Mürvet ÖZTÜRK YER

Filiz KARADENİZ

ÇOCUK HASTANESİ İNTÖRN UYGULAMASI

Klinikler

- * Yoğun Bakım Ünitesi
- * Yenidoğan Yoğun Bakım/Servis
- * Solunum-Alerji Servisi
- * Genel Pediatri Servisi
- * Kardiyoloji Servisi
- * İmmunoloji Servisi
- * Endokrin Servisi

- * Hematoloji Servisi
- * Gastroenteroloji Servisi
- * Nöroloji Servisi
- * Nefroloji Servisi
- * Genetik Servisi

ÇOCUK CERRAHİSİ SERVİSİ İNTÖRN UYGULAMASI

Klinikler:

Çocuk Cerrahisi Servisi
Yanık Ünitesi
Çocuk Cerrahisi Yoğun Bakım
Ünitesi
Yenidoğan Ünitesi

Sorumlu Öğretim Üyesi :

Yard. Doç. Dr. Bahire BOLIŞIK

Sorumlu Öğretim Üye ve Elemanı :

Yard. Doç. Dr. Nurdan AKÇAY DİDİŞEN
Ar. Gör. H. Nur ÇEVİK

Klinik Sorumlusu Hemşire :

Başhemşire: Ayşen İSLAMOĞLU
Birsen EROĞLU
Ümit ARSLAN
Nazmiye NASUFLAR

**E.Ü Tıp Fakültesi Tülay Aktaş Onkoloji Hastanesi
(Çocuk Onkoloji Kliniği)**

Klinikler:

Çocuk Onkoloji Servisi

Sorumlu Öğretim Üyesi :

Prof . Dr. Zümrüt BAŞBAKKAL

Sorumlu Öğretim Elemanı :

Arş. Gör. Gülçin ÖZALP GERÇEKER

Arş. Gör. Şeyda BİNAY

Klinik Sorumlusu Hemşire :

Başhemşire: Esin AÇIKEL

Nuray DEMİR

Özlem AKKUŞ

**ÖĐRENCİLERİN
UYGULAMA ALANI
DEĐERLENDİRME SONUÇLARI**

Uygulama Süresine İlişkin Değerlendirme

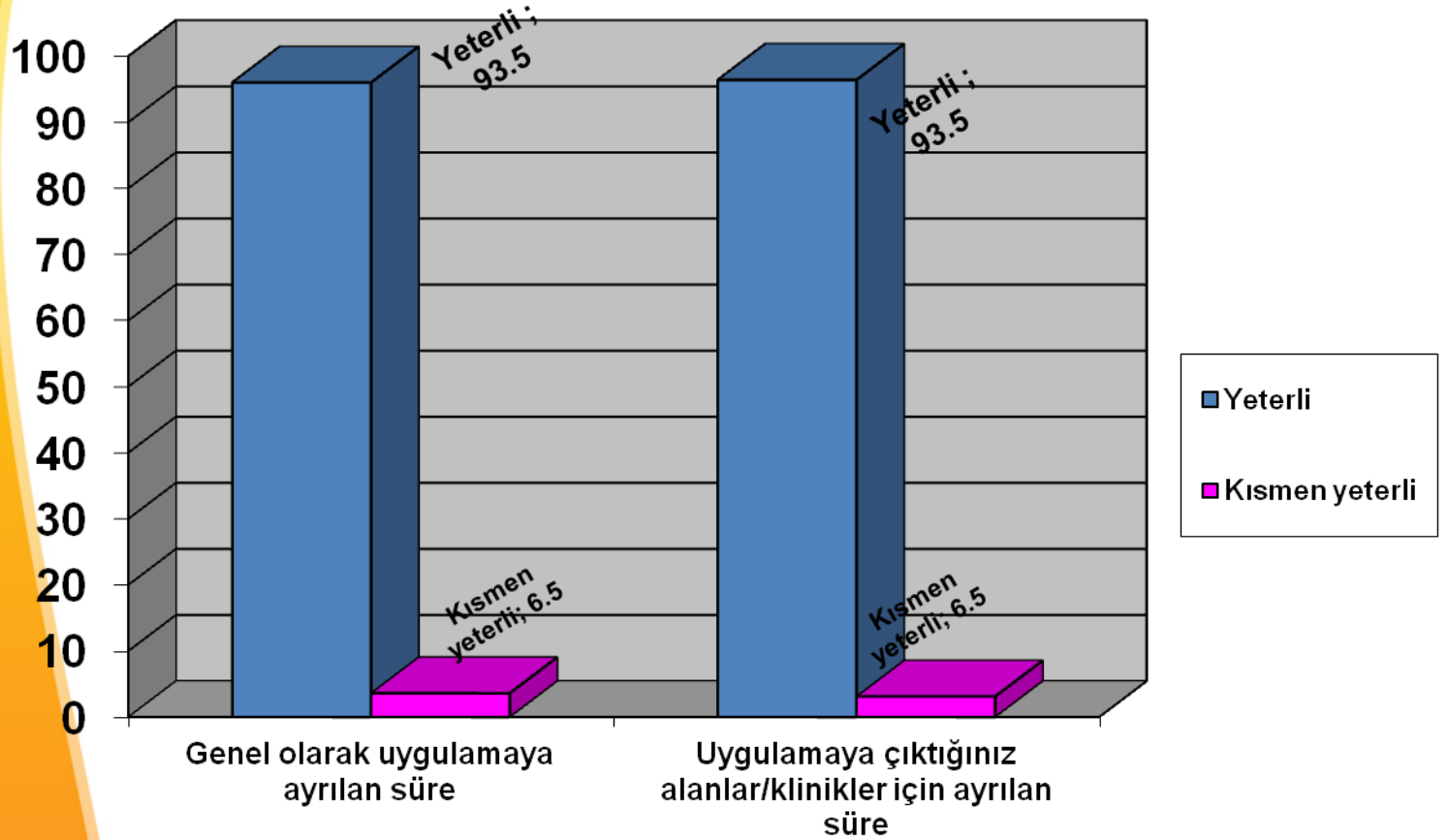

Uygulama Alanının Fiziksel Özellikleri

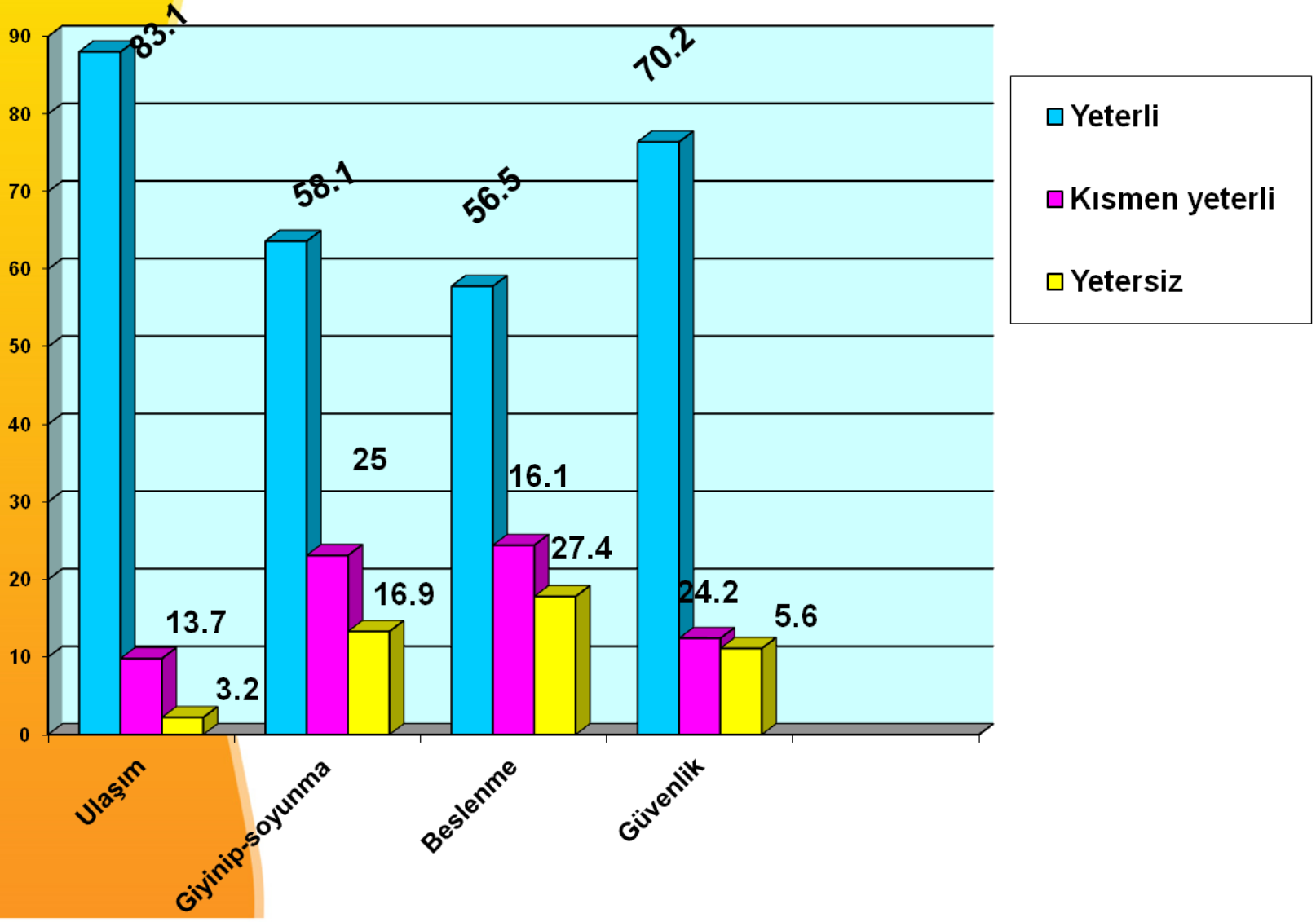

Uygulama Alanlarının /Kliniklerin Mesleki Becerileri Geliştirmeye Katkısı

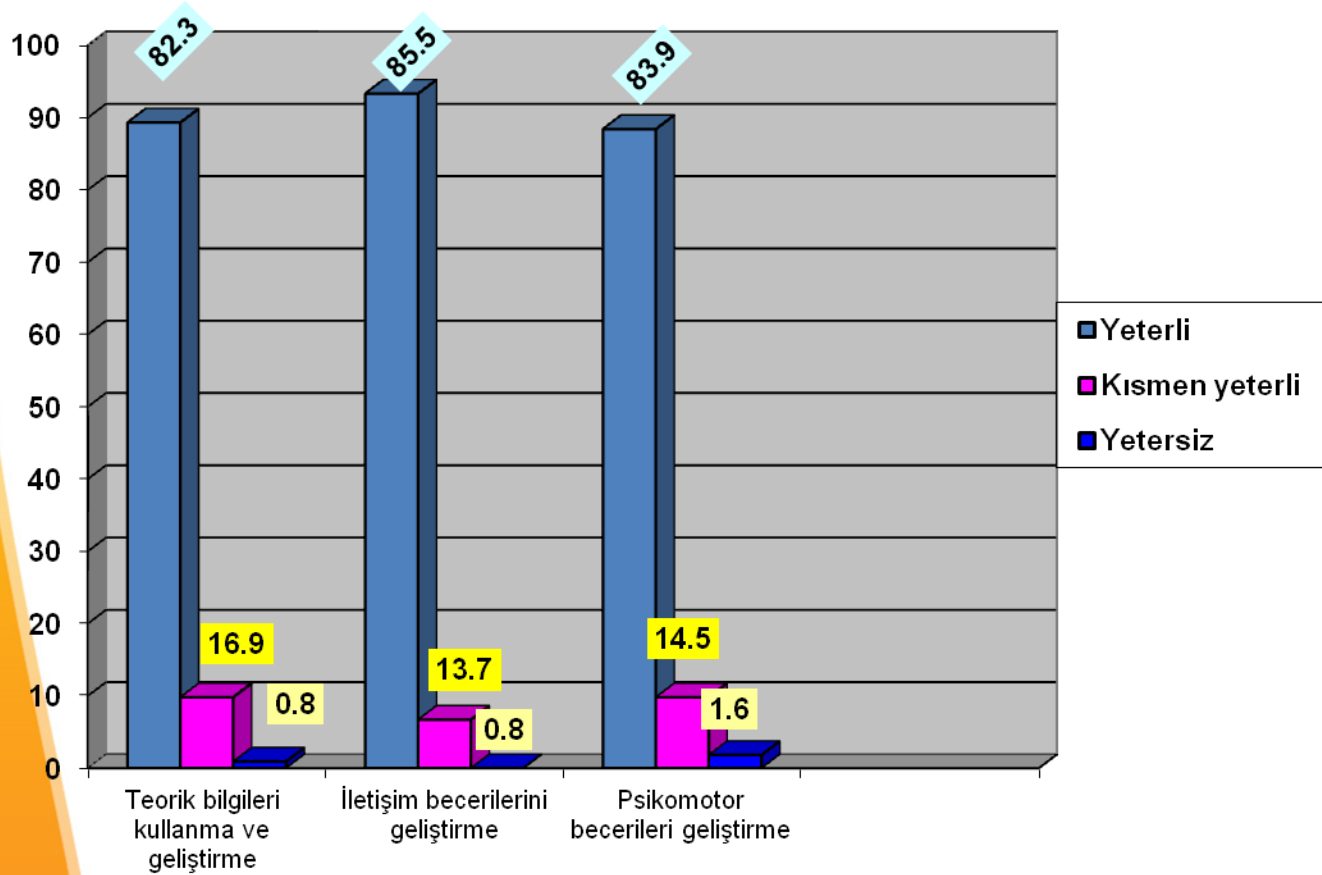

Teorik/Kuramsal Bilgi Ve Laboratuvar Çalışmalarının, Uygulama Alanı İle Örtüşme Durumu

0 1 2 3 4 5 6 7 8 9 10

Hiç

Ortalama: 7.65

Çok

UYGULAMA ALANI/KLİNİKLERDE İLETİŞİME İLİŞKİN GÖRÜŞLER

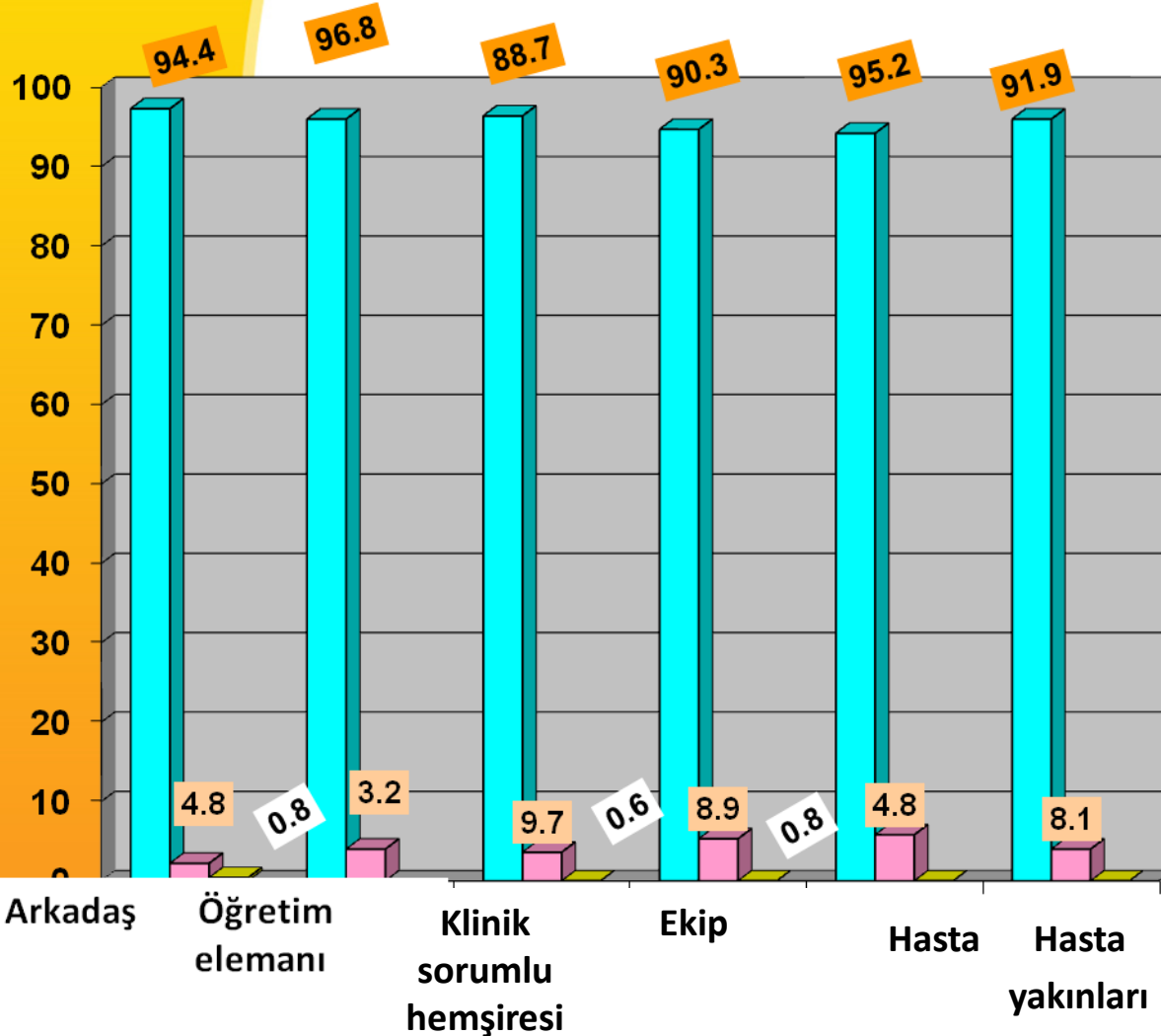

- Yeterli
- Kısmen yeterli
- Yetersiz

UYGULAMAMANIN İLETİŞİM BECERİLERİNİZİN GELİŞİME KATKISI

0 1 2 3 4 5 6 7 8 9 10

Hiç

Ortalama **7.98**

Çok

UYGULAMA ALANINDA KULLANILAN FORMLARA İLİŞKİN GÖRÜŞLER

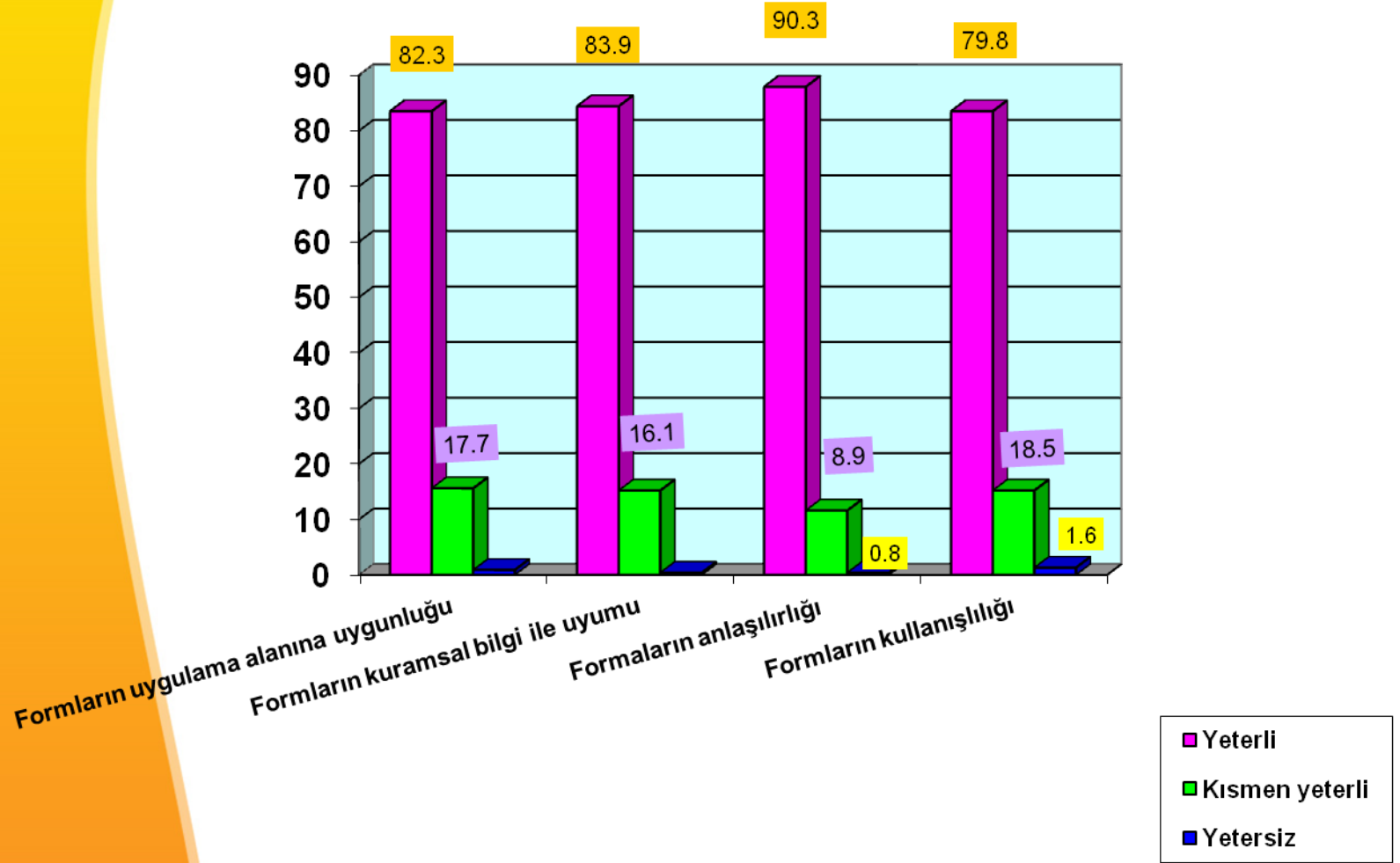

SEMİNERLERE İLİŞKİN GÖRÜŞLER

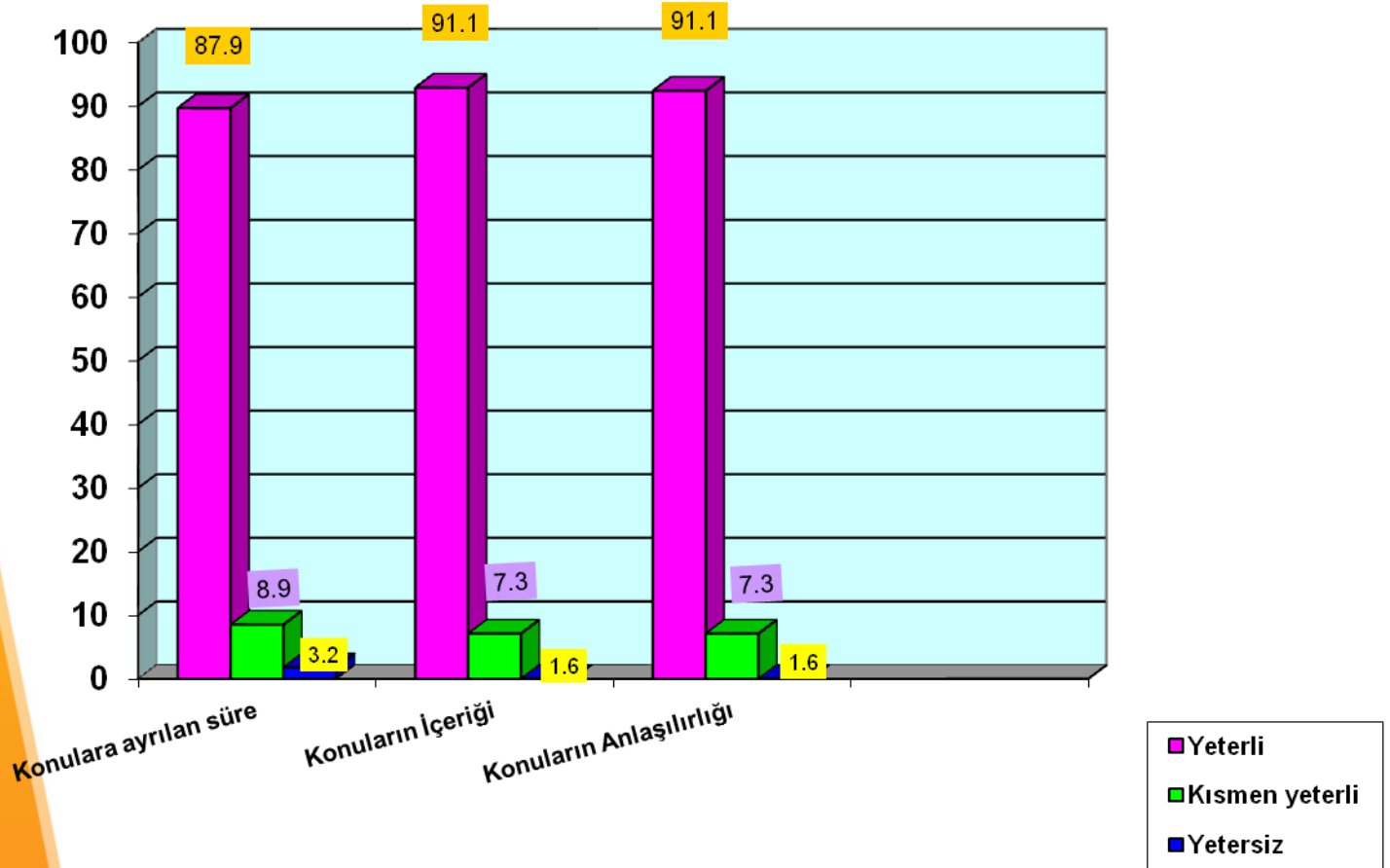

SEMİNER KONULARININ GELİŐİMİNİZE KATKISI

0 1 2 3 4 5 6 7 8 9 10

Hiç

Ortalama **7.73**

Çok

UYGULAMA ÇIKTIĞINIZ ALANLARDA HERHANGİ BİR SORUN YAŞADINIZ MI?

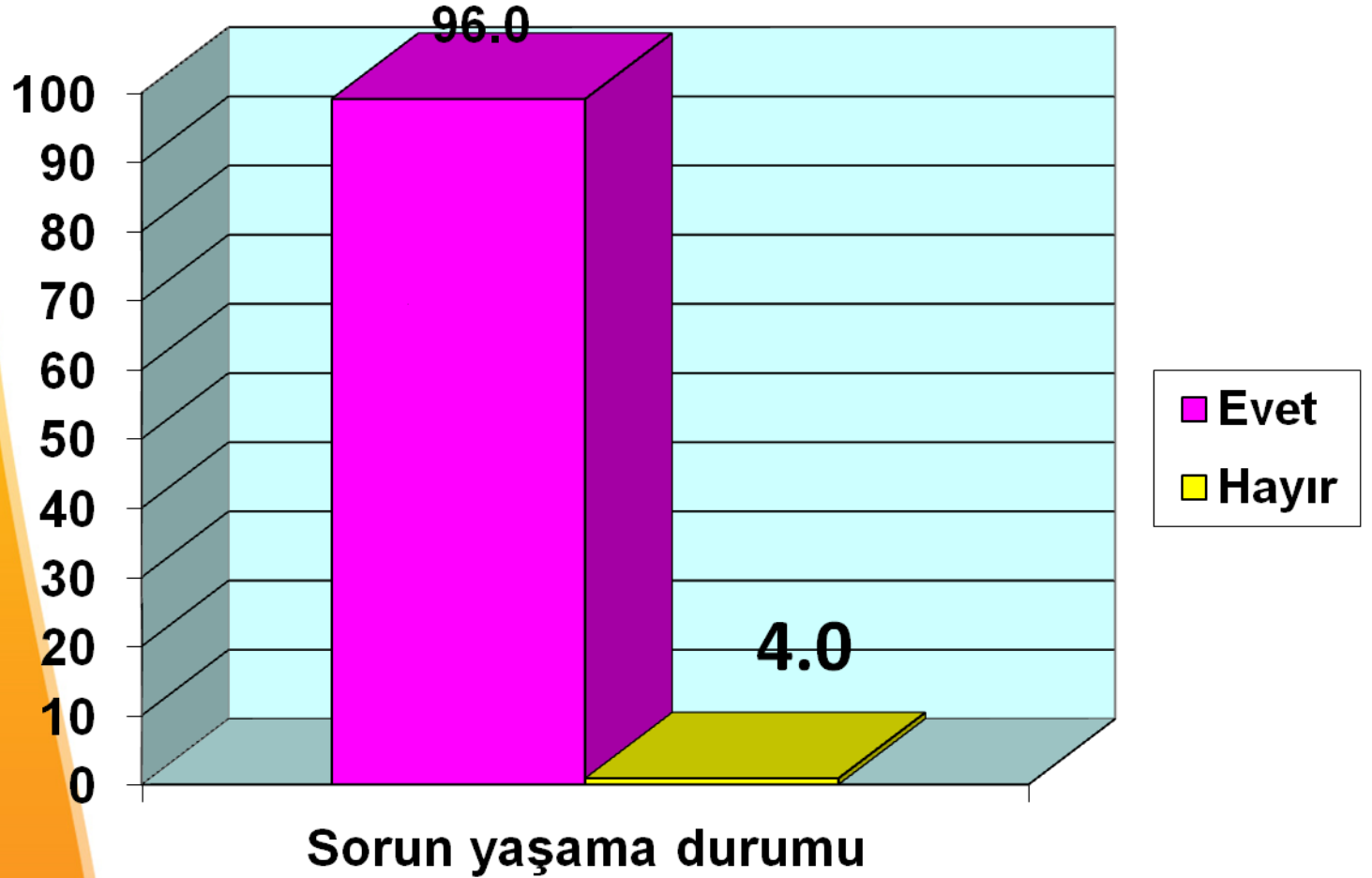

Tüm Gruplara Ait Başarı Notları

Başarı Notları

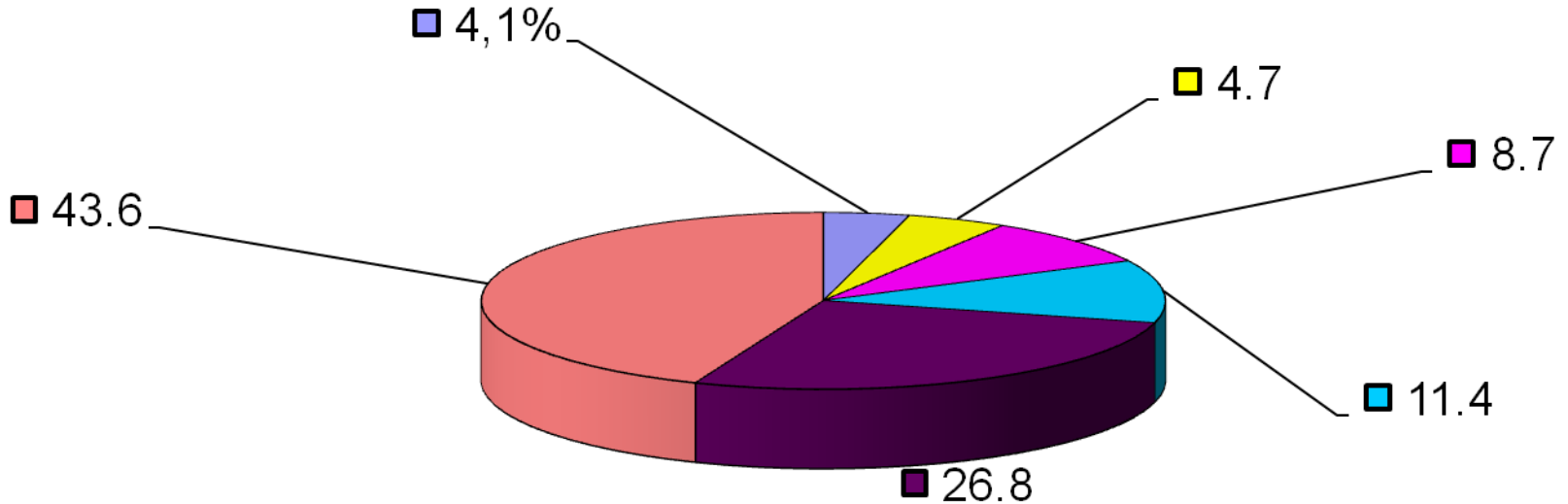

0-59

60-66 (CC)

67-73 (CB)

74-80 (BB)

81-87 (BA)

88-100 (AA)

1. Dönem 3 öğrenci başarısız olmuştur, tekrar sınava alınarak geçmiştir
2. Dönem 3 öğrenci başarısız olmuştur, bütünleme sınavına girecektir