

# HALK SAĞLIĞI HEMŞİRELİĞİ İNTÖRN UYGULAMASI DEĞERLENDİRME SONUÇLARI

## Uygulama Başlangıç&BitişTarihleri

22 Eylül 2014 -9 Ocak 2015 (Güz Dönemi)

16 Şubat 2015 -5 Haziran 2015 (Bahar Dönemi)

**İntörn Koordinatörü**  
**Prof. Dr. Süheyla ÖZSOY**

**Ders Sekreterleri**  
**Arş. Gör. Özüm E.BALYACI**  
**Arş. Gör. Hatice ŞİMŞEK**

# Sorumlu Öğretim Üyeleri

**Prof.Dr.Süheyla ÖZSOY**

**Prof.Dr.Ayla BAYIK TEMEL**

**Doç.Dr.Aynur UYSAL TORAMAN**

**Doç.Dr.Melek ARDAHAN**

**Doç.Dr.Şafak DAĞHAN**

# Sorumlu Öğretim Elemanları

- Arş.Gör.Renginar Ö. DÖNMEZ
- Arş.Gör.Özüm ERKİN
- Arş.Gör.Jülide G.YILDIRIM
- Arş.Gör.Hatice ŞİMŞEK
- Arş. Gör. Fatma SAVAN
- Arş. Gör. Gülcan TAŞKIRAN
- Ar.Gör. Gülçin YELTEN

# Uygulama Alanları

- **Aile Saęlıęı Merkezi (ASM)**
- **İşyeri Hemşirelięi**
- **Okul Saęlıęı Hemşirelięi**

# KURUMLAR

## Aile Saęlıęı Merkezleri

- Atatürk Aile Saęlıęı Merkezi
- Kızılay Aile Saęlıęı Merkezi
- Pınarbaşı Aile Saęlıęı Merkezi
- Doęanlar Aile Saęlıęı Merkezi
- Koşukavak Aile Saęlıęı Merkezi
- Mersinli Aile Saęlıęı Merkezi
- Çamdibi 1 Aile Saęlıęı Merkezi
- Çamdibi 2 Aile Saęlıęı Merkezi
- Merkez Aile Saęlıęı Merkezi
- Altındaę Aile Saęlıęı Merkezi

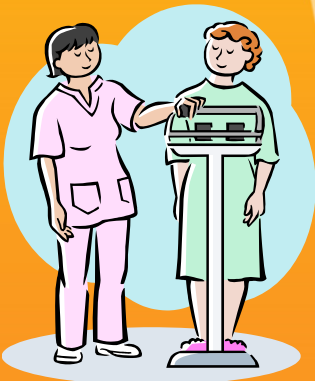

# KURUMLAR

## Okullar

- **Özel Tefvik Fikret İlköğretim Okulu**
- **Özel Bornova İlköğretim Okulu**
- **Özel Ege Lisesi**
- **Işıkkent Koleji**



# KURUMLAR İşyerleri

- **ESBAŞ AŞ.**
- **Pınar Süt Mamüleri Sanayi A.Ş.**





**ÖĐRENCİLERİN  
UYGULAMA ALANI  
DEĐERLENDİRME SONUÇLARI**

# Uygulama Süresine İlişkin Değerlendirme

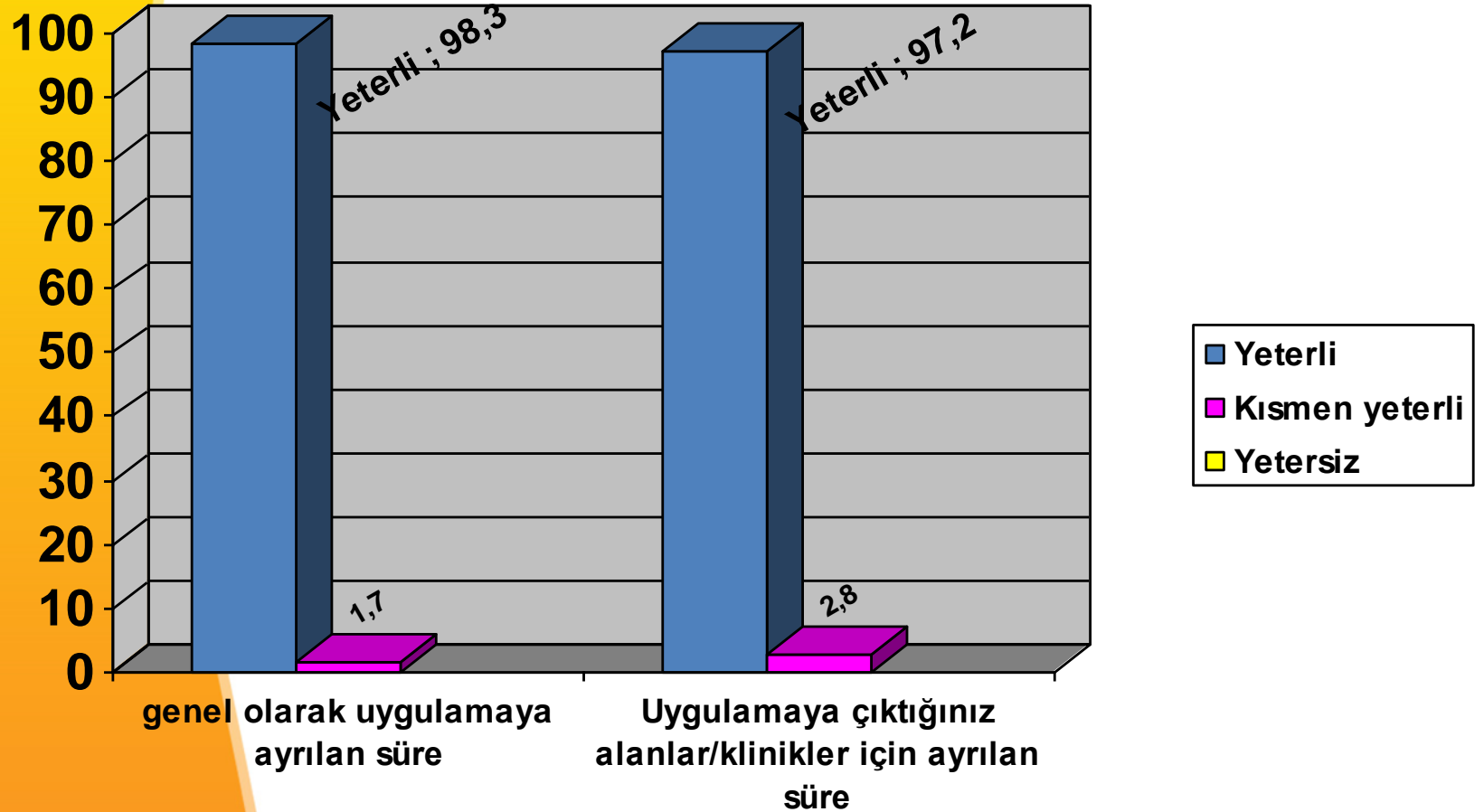

# Uygulama Alanının Fiziksel Özellikleri

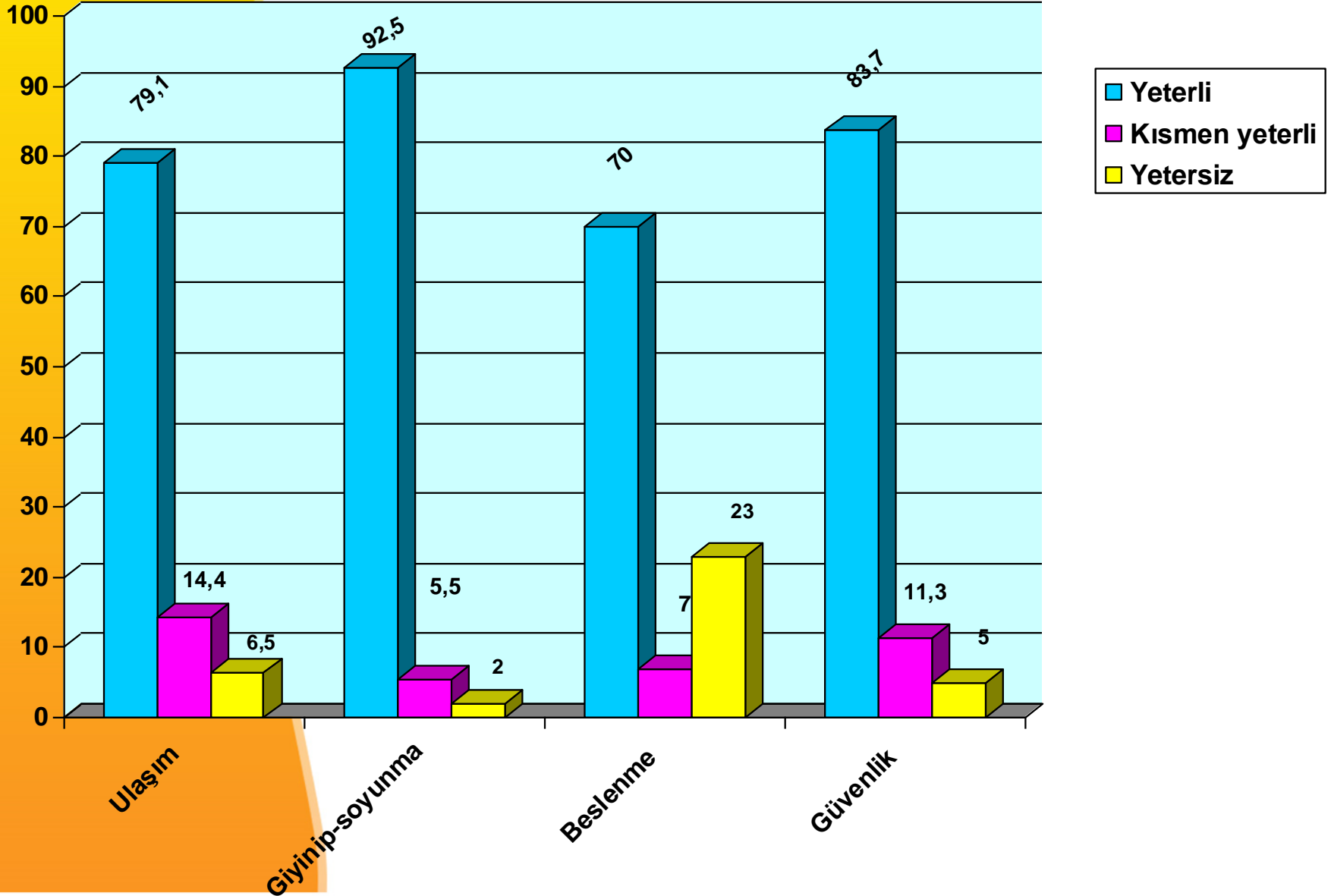

# Uygulama Alanlarının /Kliniklerin Mesleki Becerileri Geliştirmeye Katkısı

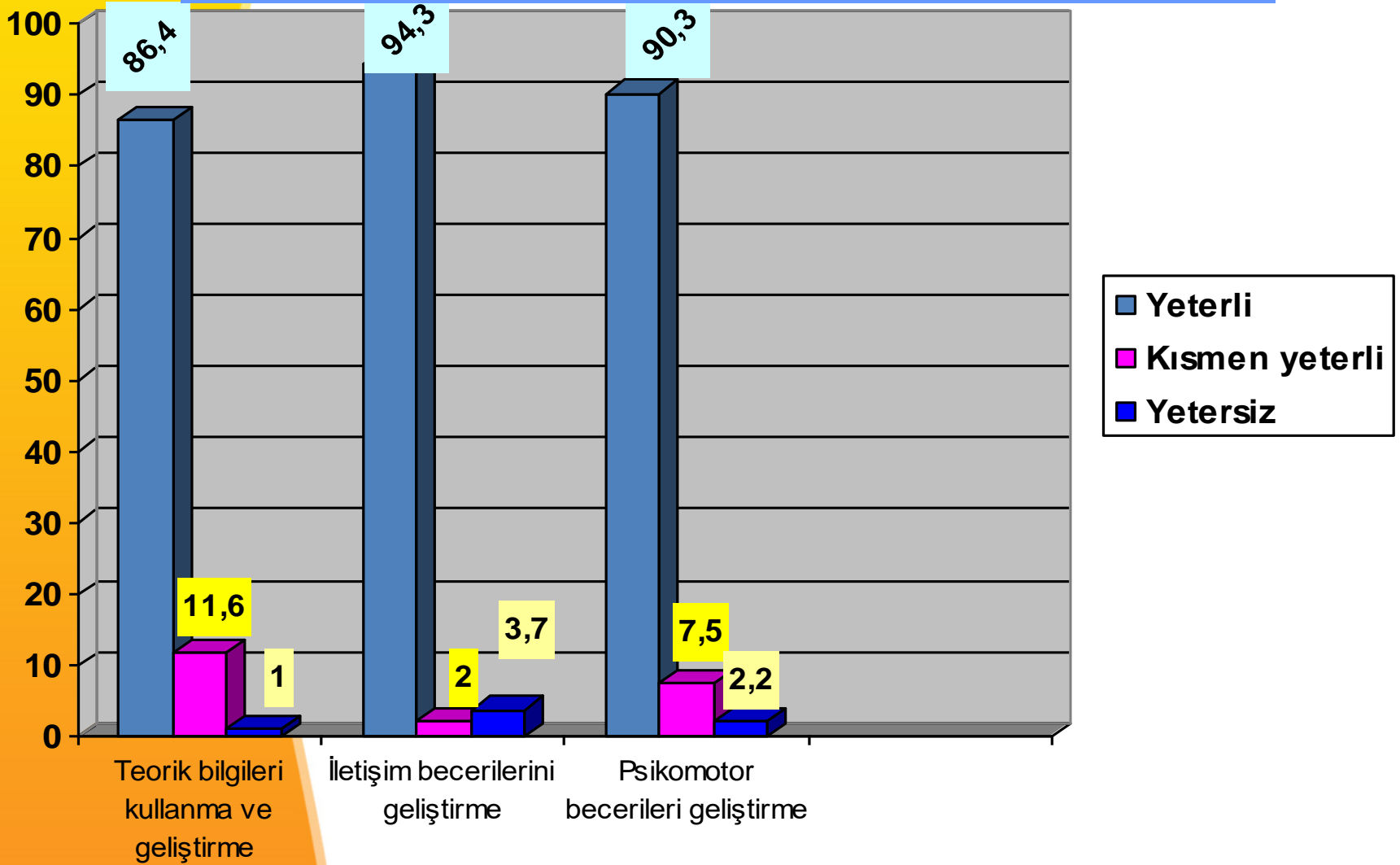

# Teorik/Kuramsal Bilgi Ve Laboratuvar Çalışmalarının, Uygulama Alanı İle Örtüşme Durumu

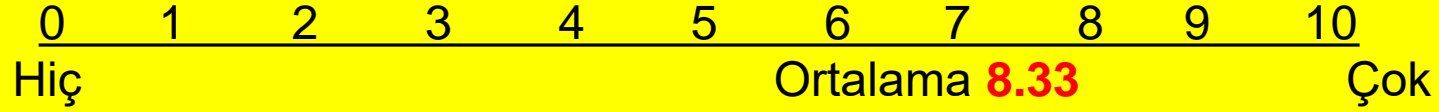

# UYGULAMA ALANI/KLİNİKLERDE İLETİŞİME İLİŞKİN GÖRÜŞLER

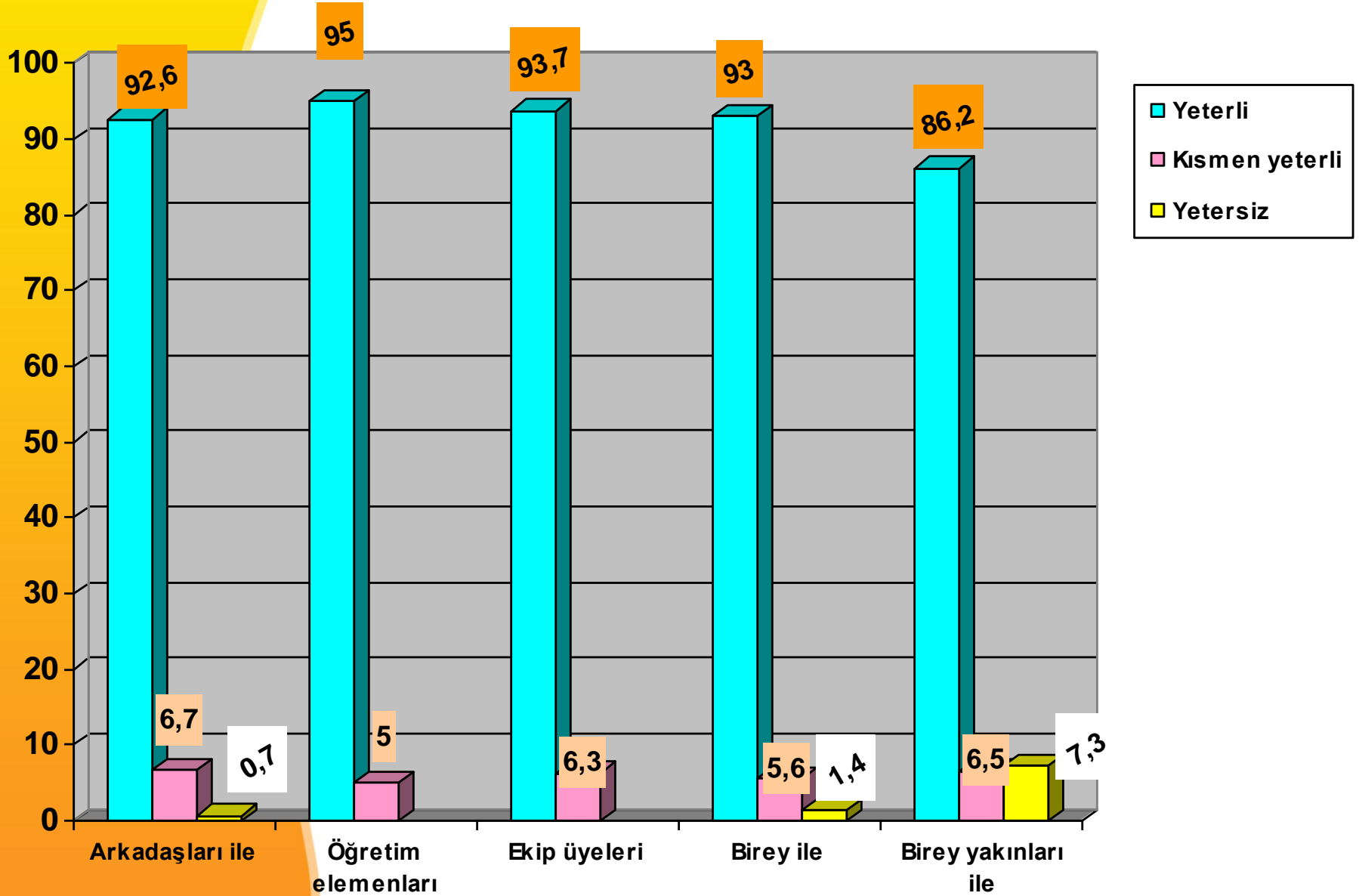

# UYGULAMAMANIN İLETİŞİM BECERİLERİNİZİN GELİŞİME KATKISI

0 1 2 3 4 5 6 7 8 9 10  
Hiç Ortalama: **8,62** Çok

# UYGULAMA ALANINDA KULLANILAN FORMLARA İLİŞKİN GÖRÜŞLER

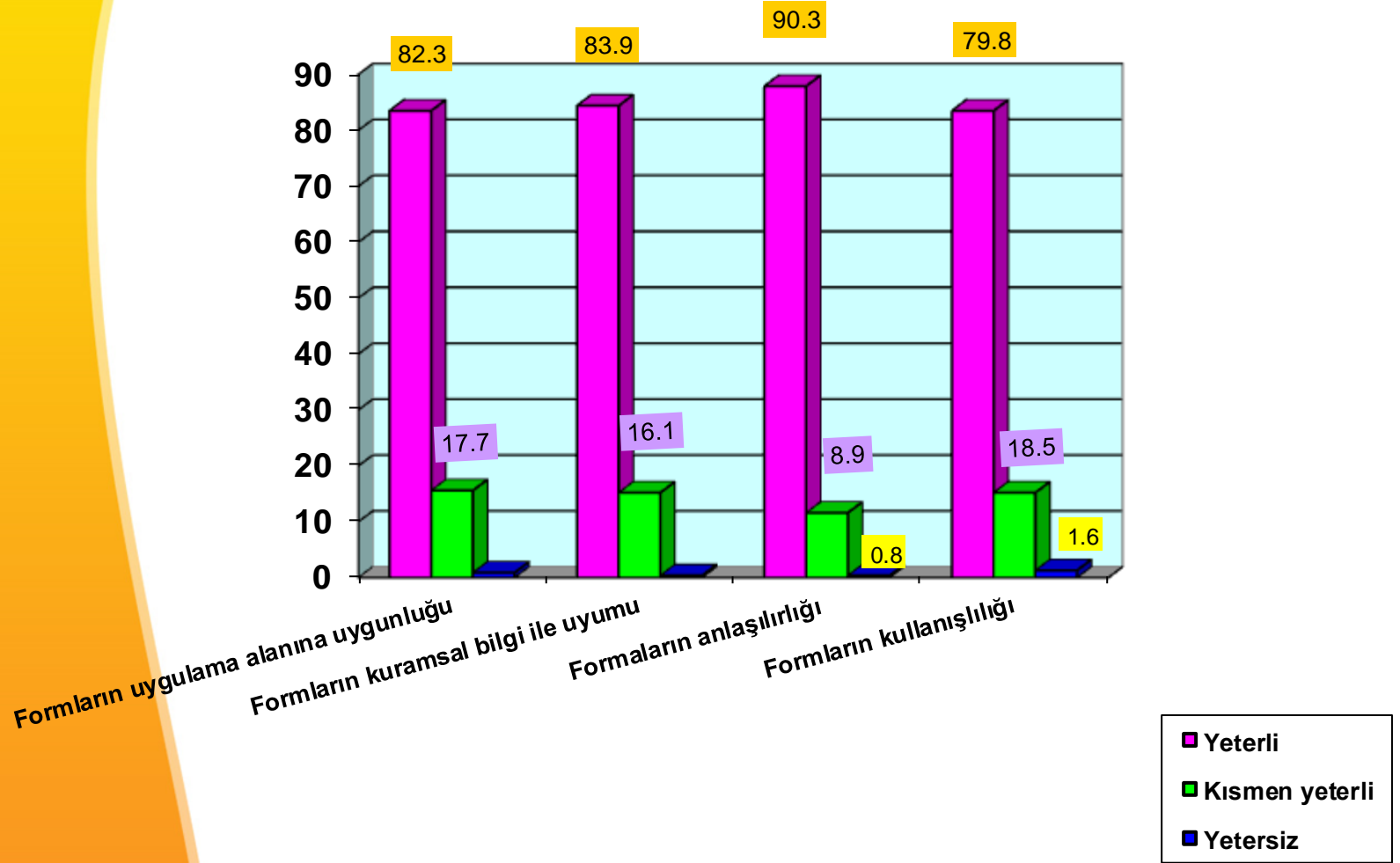



# SEMİNERLERE İLİŞKİN GÖRÜŞLER

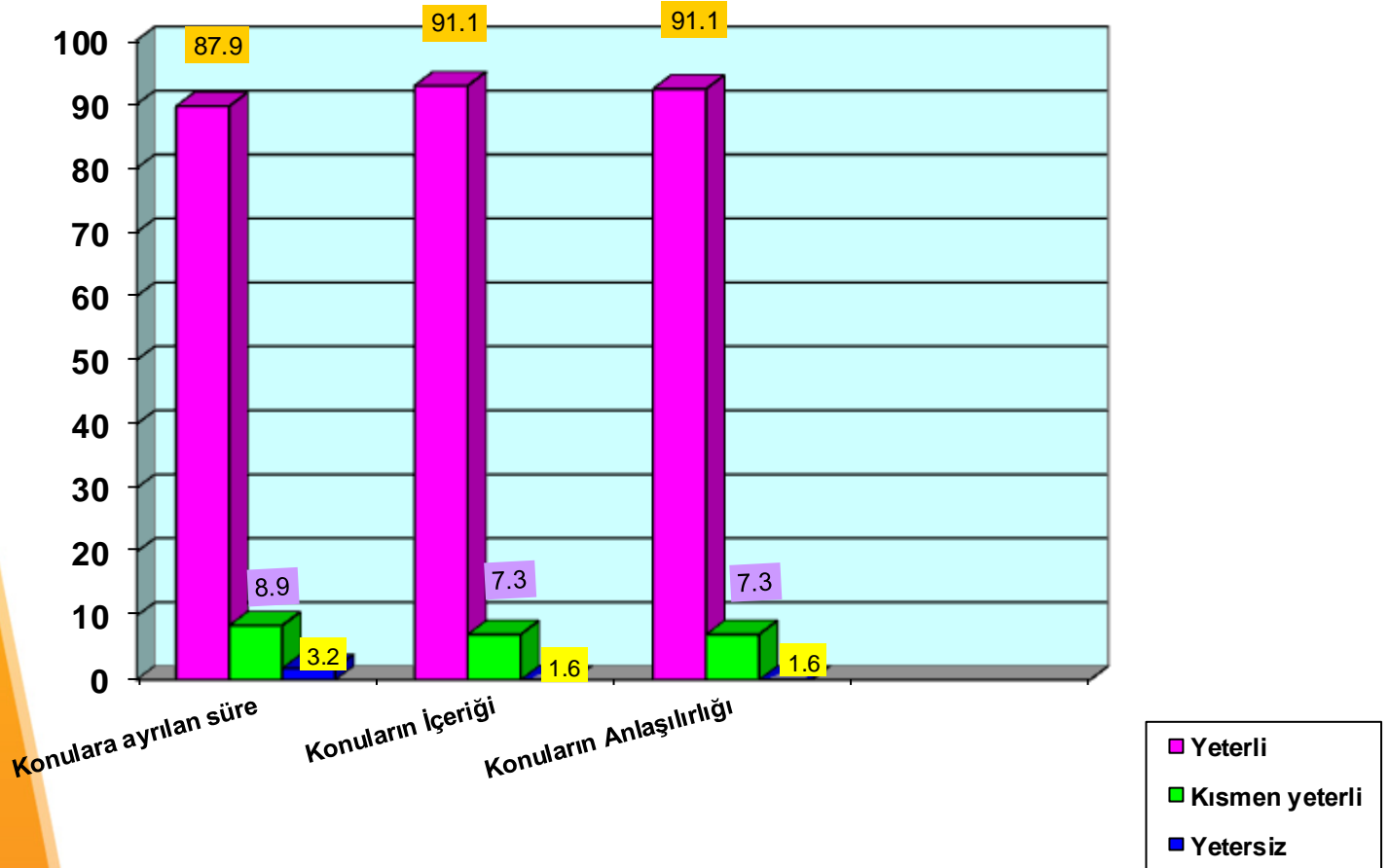

# SEMİNER KONULARININ GELİŐİMİNİZE KATKISI

0 1 2 3 4 5 6 7 8 9 10

Hiç

Ortalama **7.13**

Çok

# UYGULAMA ÇIKTIĞINIZ ALANLARDA HERHANGİ BİR SORUN YAŞADINIZ MI?

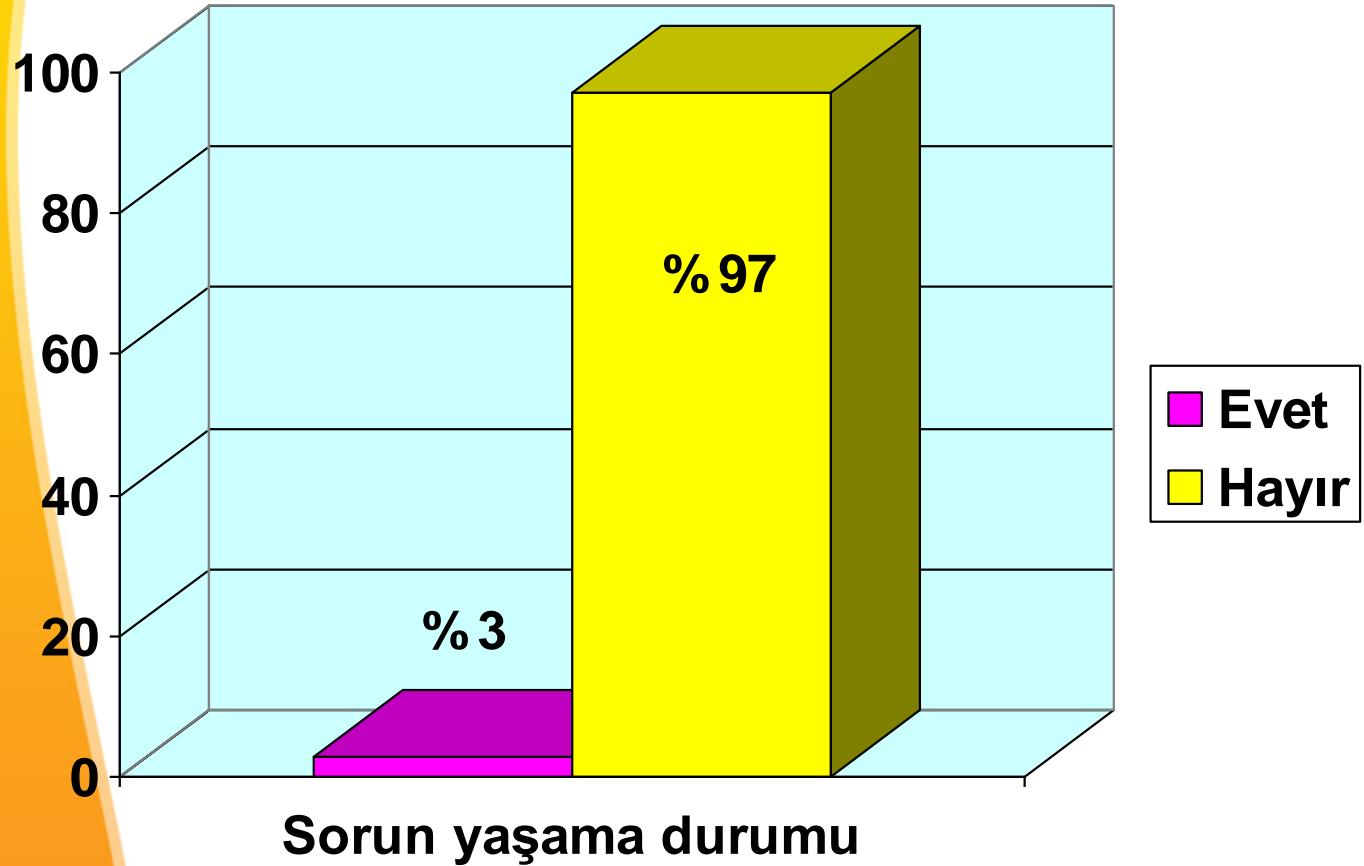

# Tüm Gruplara Ait Başarı Notları

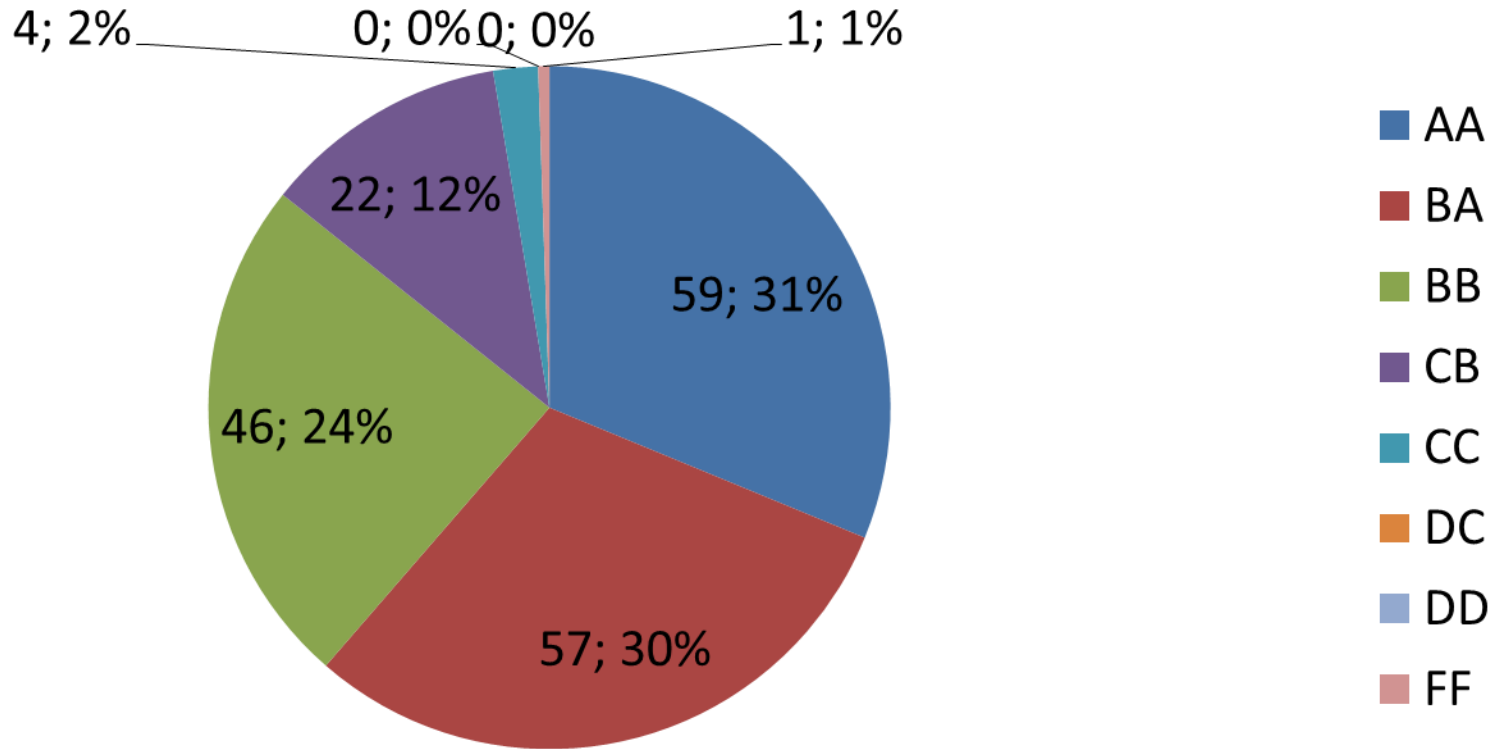

1. Dönem 13 öğrenci başarısız olmuştur, tekrar sınava alınarak HEPSİ geçmişlerdir.
2. Dönem 8 öğrenci başarısız olmuştur, 1 öğrenci intörnlik uygulamamızı DEVAMSIZLIK nedeniyle tekrarlayacaklardır.