

**ÇOCUK SAĞLIĞI VE HASTALIKLARI HEMŞİRELİĞİ DERSİ**

**İNTÖRN UYGULAMASI**

**DEĞERLENDİRME SONUÇLARI**

**2014-2015 Güz ve Bahar Dönemi**

## **İntörn Koordinatörü:**

Prof. Dr. Zümrüt BAŞBAKKAL

## **Sekreterler:**

Arş. Gör. Gülçin ÖZALP GERÇEKER

Arş. Gör. Şeyda BİNAY

## UYGULAMA ALANLARI

- \* E. Ü Tıp Fakültesi Çocuk Hastanesi
- \* E. Ü Tıp Fakültesi Hastanesi Çocuk Cerrahisi AD
- \* E. Ü Tıp Fakültesi Tülay Aktaş Çocuk Onkoloji Kliniği

# ÇOCUK HASTANESİ İNTÖRN UYGULAMASI

## Sorumlu Öğretim Üyesi:

Doç. Dr. Hatice BAL YILMAZ

Doç. Dr. Selmin ŞENOL

Yard.Doç. Dr. Figen YARDIMCI

Yard. Doç. Dr. Nurdan AKÇAY DİDİŞEN

## Sorumlu Öğretim Elemanları:

Arş. Gör. Gülçin ÖZALP GERÇEKER

Arş. Gör. Ayşe KAHRAMAN

Arş. Gör. Şeyda BİNAY

Arş. Gör. H. Nur ÇEVİK

Arş. Gör. Seda ARDAHAN

## İntörn Klinik Sorumluları:

Başhemşire: Selma AKPINAR

Başhemşire Yard: Sevinç YAVAŞ

Emine GÖKÇE

Tülin ÖZDEMİR

İlkay GÖKÇE

# ÇOCUK HASTANESİ İNTÖRN UYGULAMASI

## Klinikler

- \* Yoğun Bakım Ünitesi
- \* Yenidoğan Yoğun Bakım Ünitesi ve Servisi
- \* Genel Pediatri Servisi
- \* Solunum-Alerji Servisi
- \* Kardiyoloji Servisi
- \* İmmunoloji Servisi
- \* Endokrin Servisi

- \* Hematoloji Servisi
- \* Nöroloji Servisi
- \* Nefroloji Servisi
- \* Genetik Servisi

# ÇOCUK CERRAHİSİ İNTÖRN UYGULAMASI

## Klinikler:

Çocuk Cerrahisi Servisi  
Yanık Ünitesi  
Çocuk Cerrahisi Yoğun Bakım Ünitesi  
Yenidoğan Ünitesi

## Sorumlu Öğretim Üyesi :

Yard. Doç. Dr. Bahire BOLIŞIK

## Sorumlu Öğretim Üye ve Elemanı :

Ar. Gör. Atiye KARAKUL

## Klinik Sorumlusu Hemşire :

Başhemşire: Ayşen İSLAMOĞLU

Birsen EROĞLU

Ümit ARSLAN

Nazmiye NASUFLAR

**E.Ü Tıp Fakültesi Tülay Aktaş Onkoloji Hastanesi  
(Çocuk Onkoloji Kliniği)**

**Klinikler:**

Çocuk Onkoloji Servisi

**Sorumlu Öğretim Üyesi :**

Prof . Dr. Zümrüt BAŞBAKKAL

**Sorumlu Öğretim Elemanı :**

Arş. Gör. Elif BİLSİN

**Klinik Sorumlusu Hemşire :**

Başhemşire: Esin AÇIKEL

Nuray DEMİR

Özlem AKKUŞ

**ÖĐRENCİLERİN  
UYGULAMA ALANI  
DEĐERLENDİRME SONUÇLARI**



# Uygulama Süresine İlişkin Değerlendirme

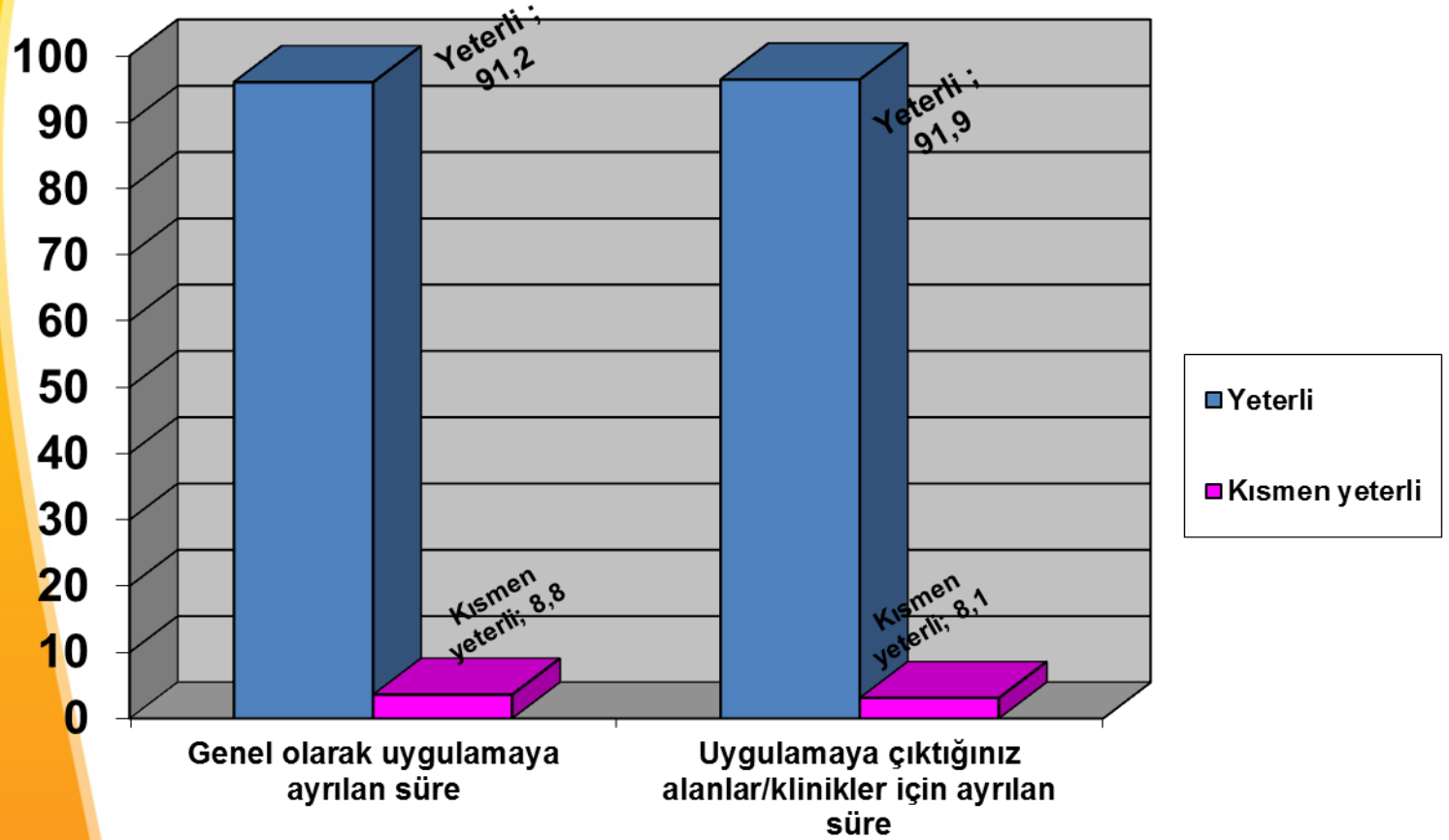

# Uygulama Alanının Fiziksel Özellikleri

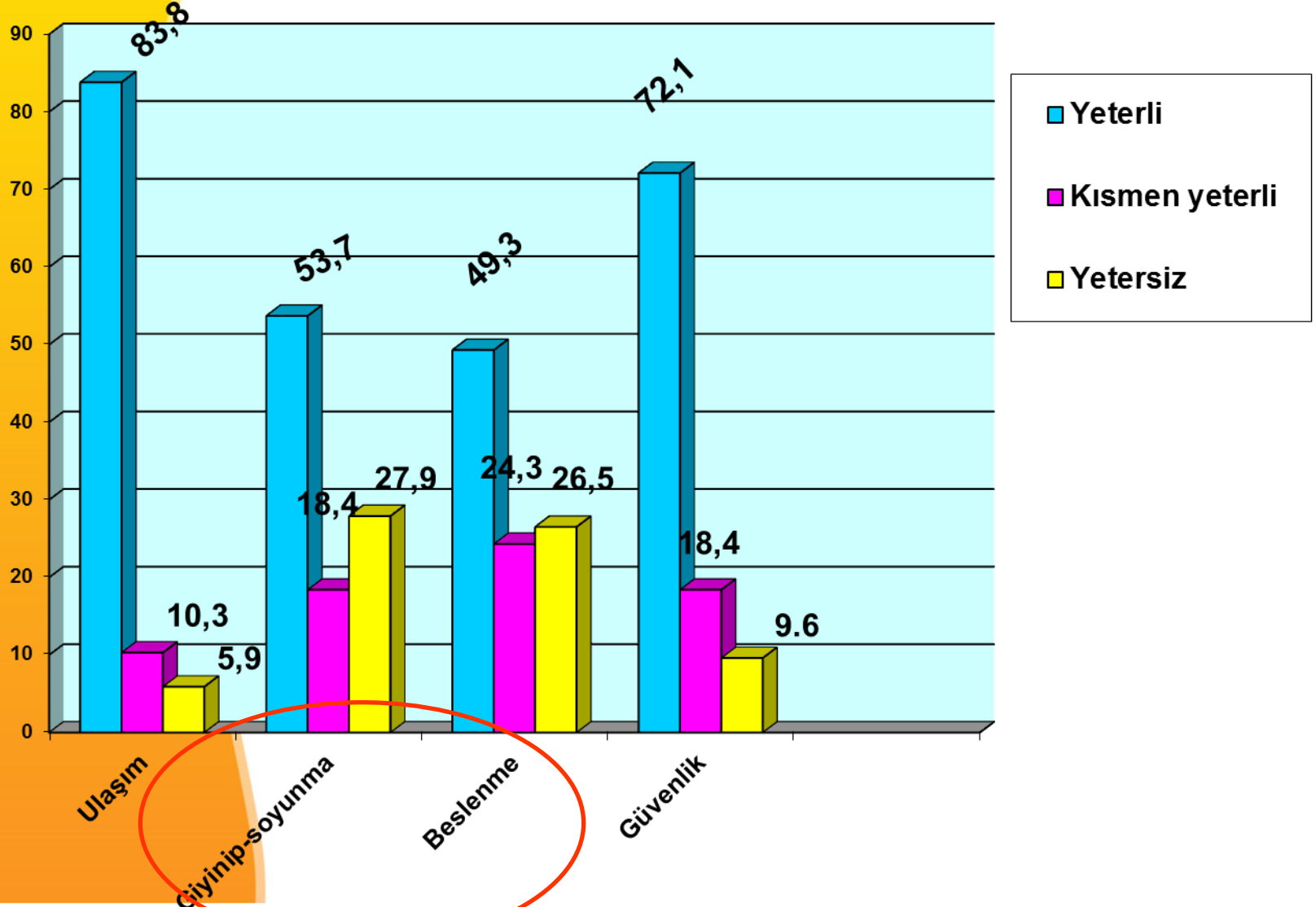

# Uygulama Alanlarının /Kliniklerin Mesleki Becerileri Geliştirmeye Katkısı

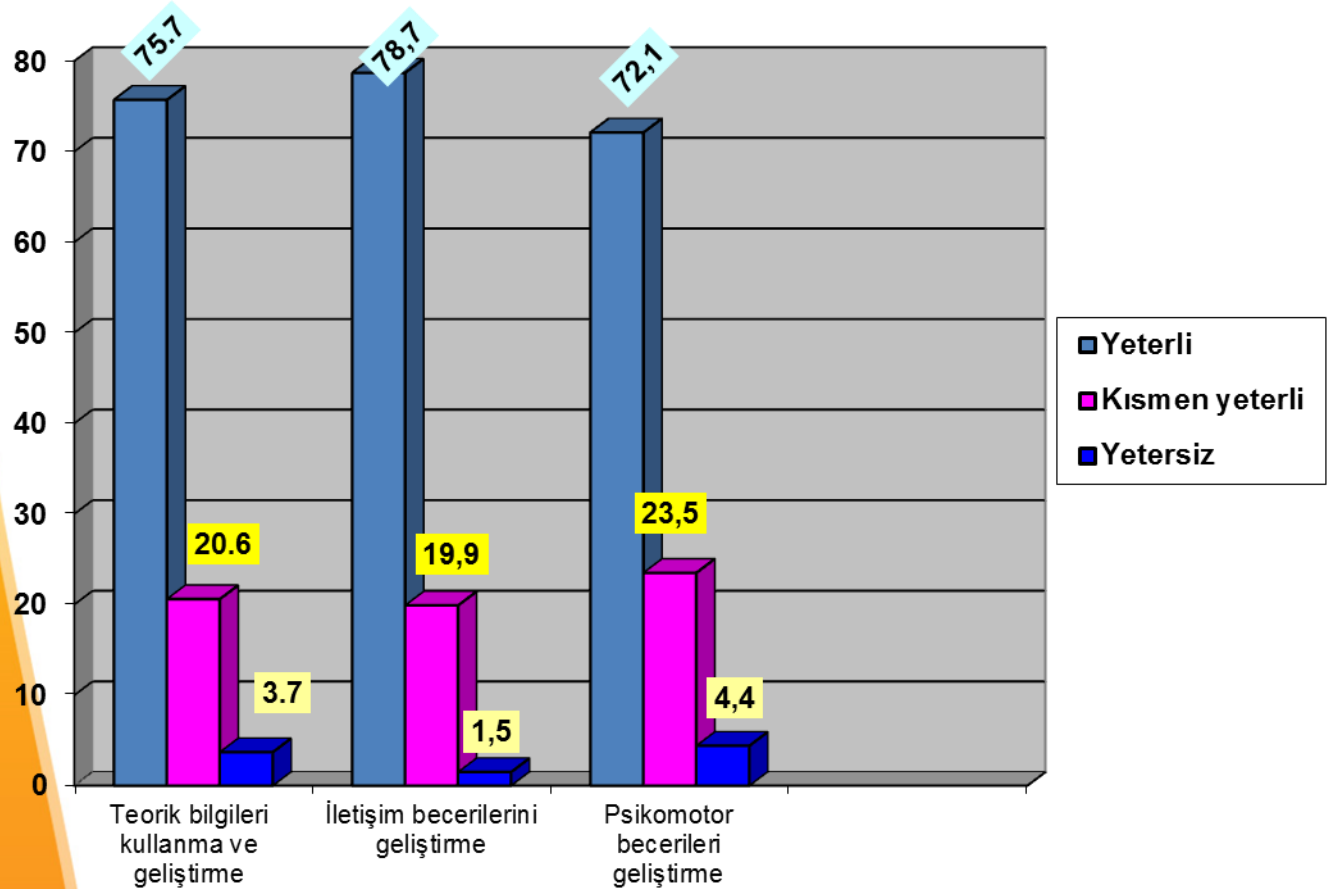

# Teorik/Kuramsal Bilgi Ve Laboratuvar Çalışmalarının, Uygulama Alanı İle Örtüşme Durumu

0 1 2 3 4 5 6 7 8 9 10

Hiç

Ortalama: 7.2

Çok

# UYGULAMA ALANI/KLİNİKLERDE İLETİŞİME İLİŞKİN GÖRÜŞLER

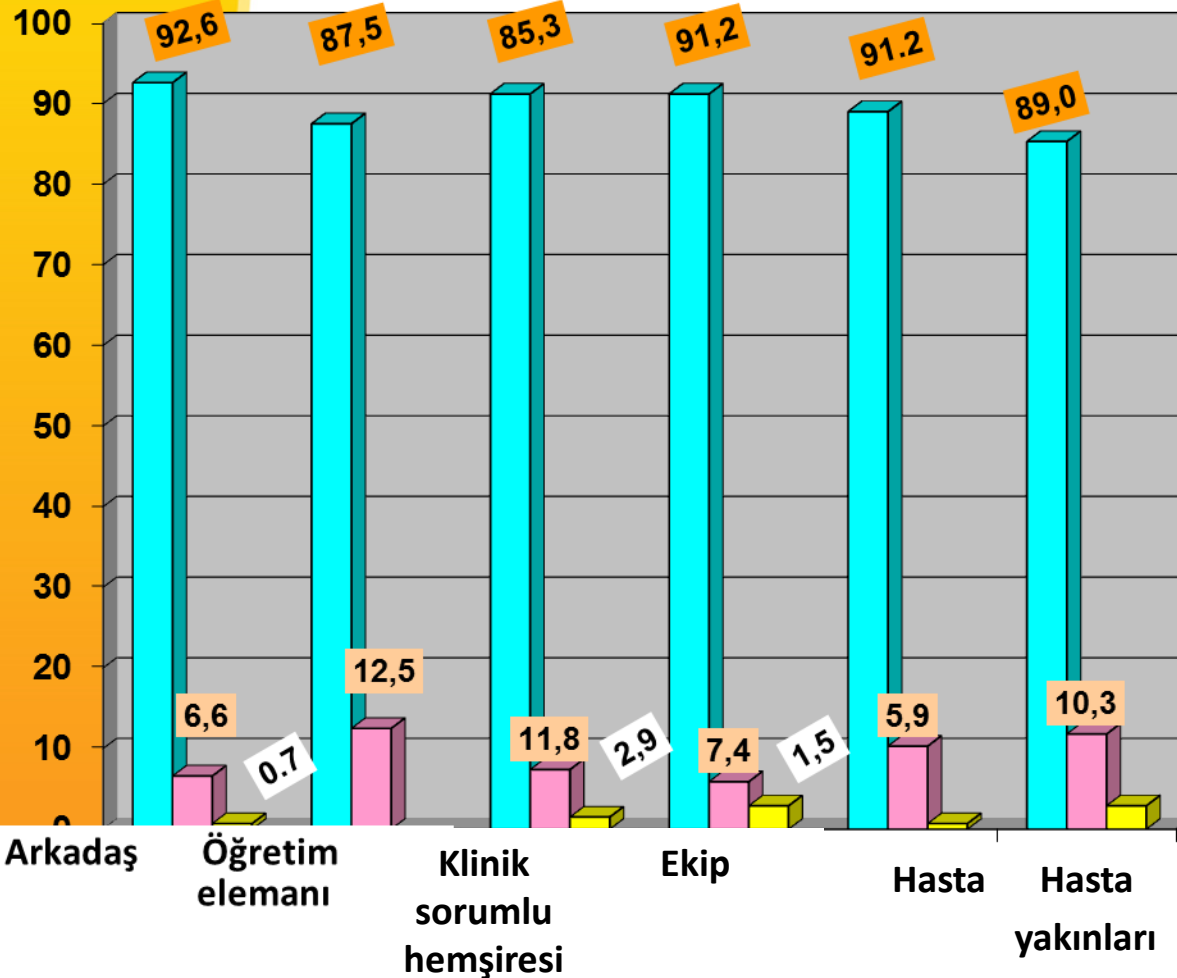

- Yeterli
- Kısmen yeterli
- Yetersiz

# UYGULAMAMANIN İLETİŞİM BECERİLERİNİZİN GELİŞİME KATKISI

0 1 2 3 4 5 6 7 8 9 10

Hiç

Ortalama **7.9**

Çok

# UYGULAMA ALANINDA KULLANILAN FORMLARA İLİŞKİN GÖRÜŞLER

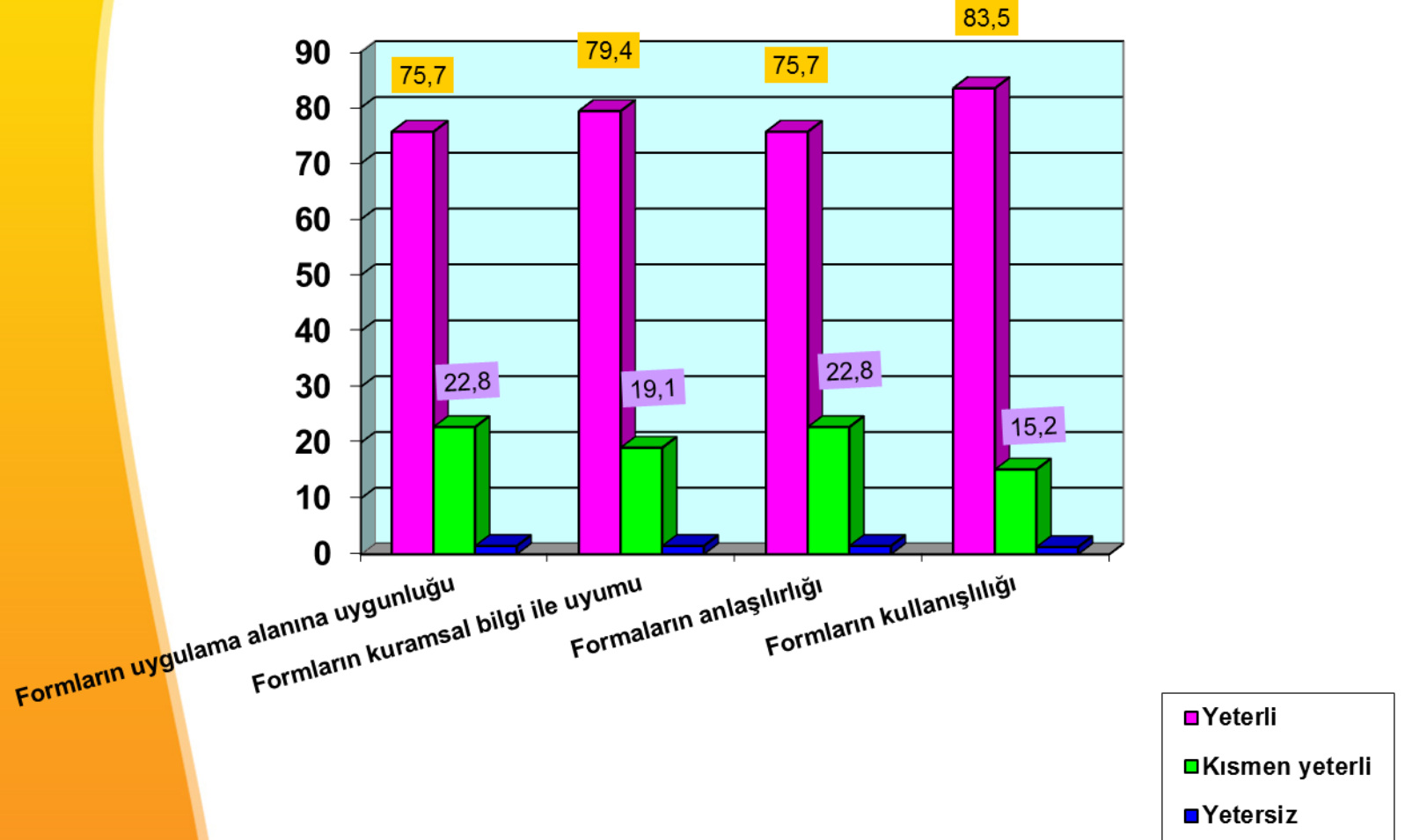

# SEMİNERLERE İLİŞKİN GÖRÜŞLER

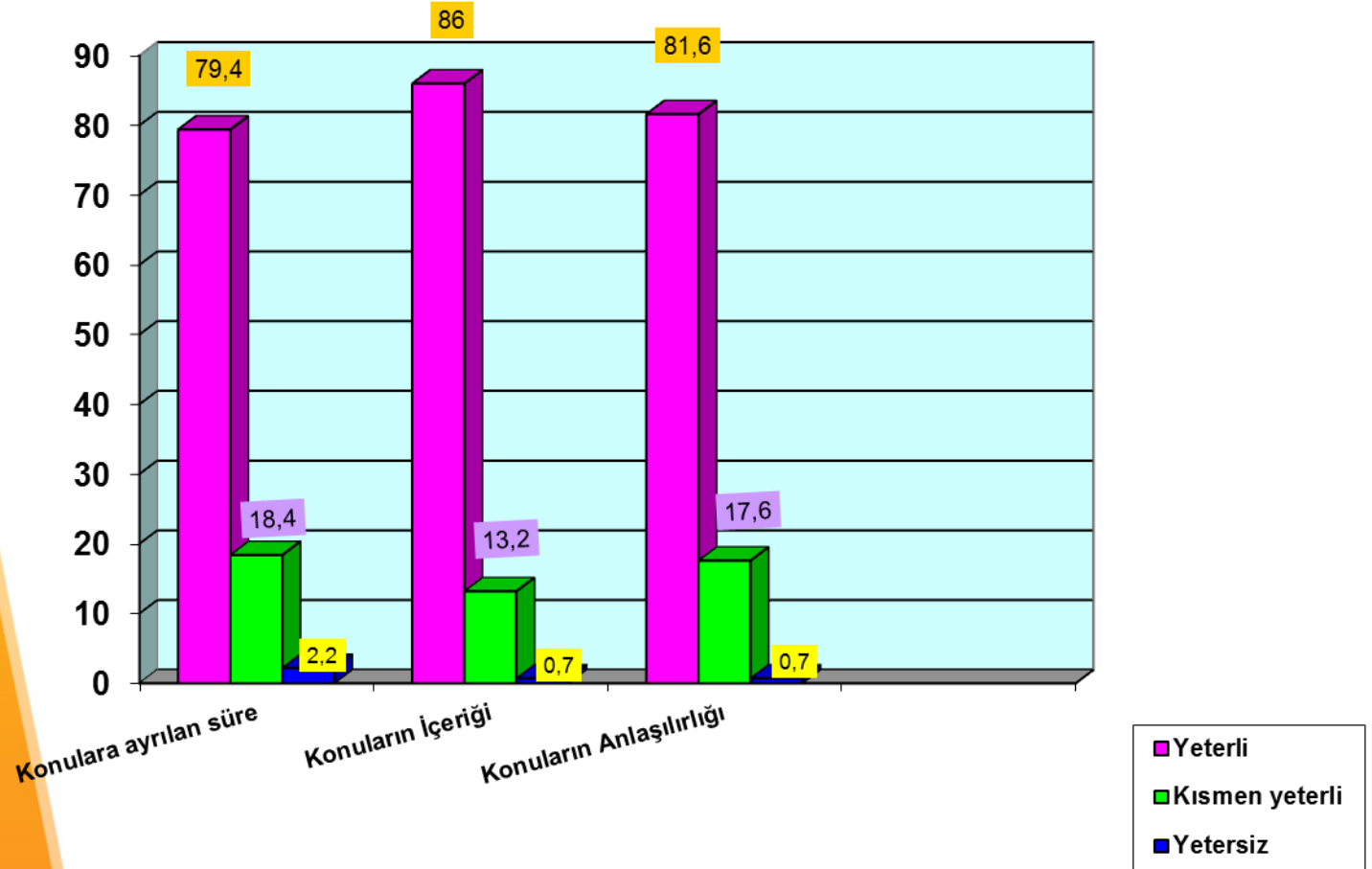



# SEMİNER KONULARININ GELİŐİMİNİZE KATKISI

0 1 2 3 4 5 6 7 8 9 10

Hiç

Ortalama **7.2**

Çok

# UYGULAMA ÇIKTIĞINIZ ALANLARDA HERHANGİ BİR SORUN YAŞADINIZ MI?

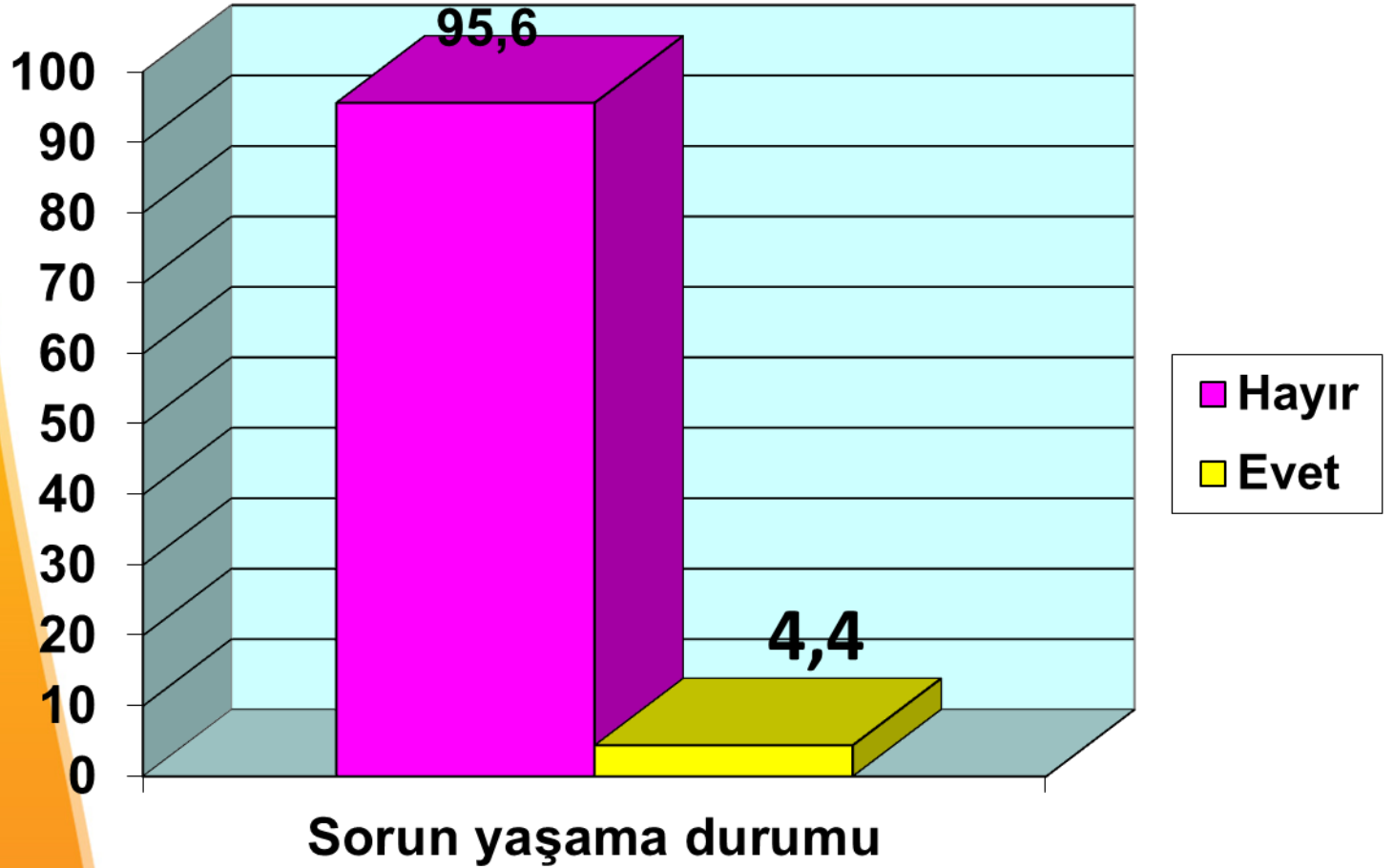

# Tüm Gruplara Ait Başarı Notları

## Başarı Notları

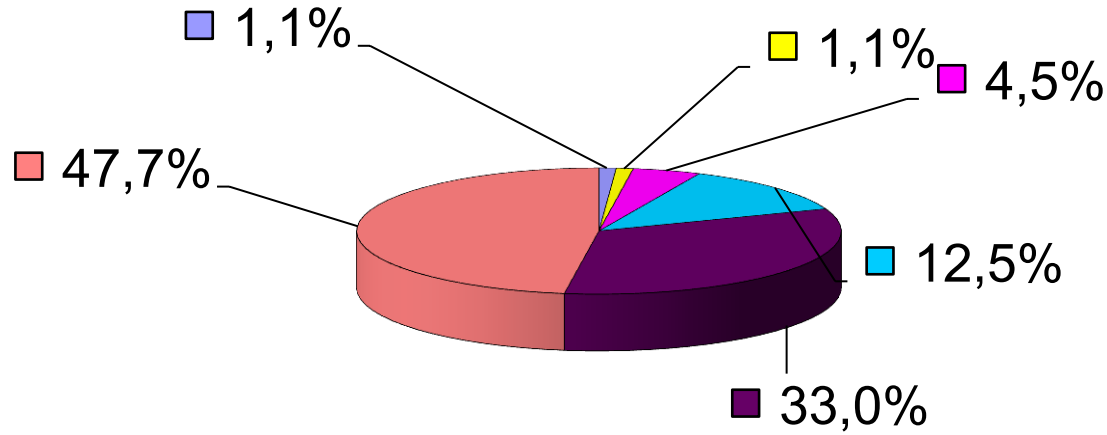

■ 53-59 (DC)

■ 60-66 (CC)

■ 67-73 (CB)

■ 74-80 (BB)

■ 81-87 (BA)

■ 88-100 (AA)

1. Dönem 2 öğrenci başarısız olmuştur, tekrar sınava alınarak geçmişlerdir.
2. Dönem 1 öğrenci devamsız, 1 öğrenci başarısız olmuştur, intörlük uygulamamızı tekrarlayacaklardır.