



KADIN SAĞLIĞI VE
HASTALIKLARI HEMŞİRELİĞİ
DERSİ

İNTÖRN UYGULAMASI
DEĞERLENDİRME SONUÇLARI

2017-2018 Öğretim Yılı

Ders Koordinatörü

Prof. Dr. Oya KAVLAK

Ders Sekreterleri

Arş. Gör. Dr. Duygu GÜLEÇ ŞATIR

Arş. Gör. Endam ÇETİNKAYA

UYGULAMA ALANLARI



KLİNİK	449 öğrenci
Obstetri Servisi	
Jinekoloji Servisi	
Onkoloji Servisi	
Doğumhane	
Yoğun Bakım	
Tüp Bebek Servisi	

Uygulama Alanı Sorumluları

Öğretim Üye/Elemanları	Sorumlu Hemşireler
Prof. Dr. Ümran SEVİL Prof. Dr. Oya KAVLAK Prof. Dr. Gül ERTEM Doç. Dr. Şenay ÜNSAL ATAN Yard. Doç. Dr. Aynur SARUHAN Yard. Doç. Dr. Özlem DEMİREL BOZKURT Yard. Doç. Dr. Zeynep DAŞIKAN Arş. Gör. Dr. Duygu GÜLEÇ ŞATIR Arş. Gör. Dr. Ruşen ÖZTÜRK Arş. Gör. Endam ÇETİNKAYA Arş. Gör. Figen KAZANKAYA Arş. Gör. Sümeyye BAKIR Arş. Gör. Ruken YAĞIZ Arş. Gör. Selin AHSUN Arş. Gör. Aylin TANER	Başhemşire Dudu Demir Başhemşire Belgin Aksakal Sorumlu Hemşire Ayten Yorulmaz Hemşire Nuran Alan

Uygulama Süresi

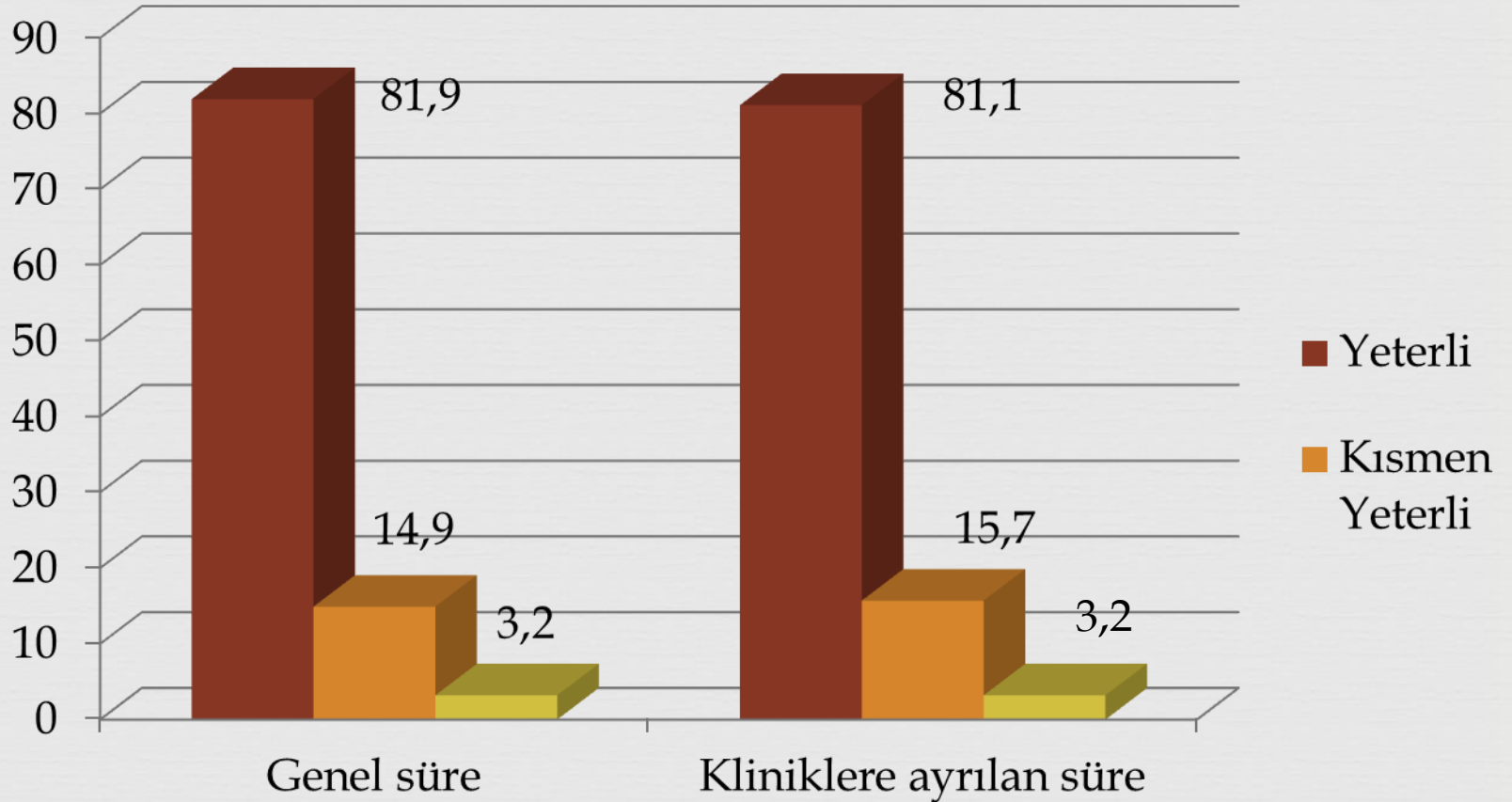

n: 376

Uygulama Alanlarının Fiziksel Koşulları

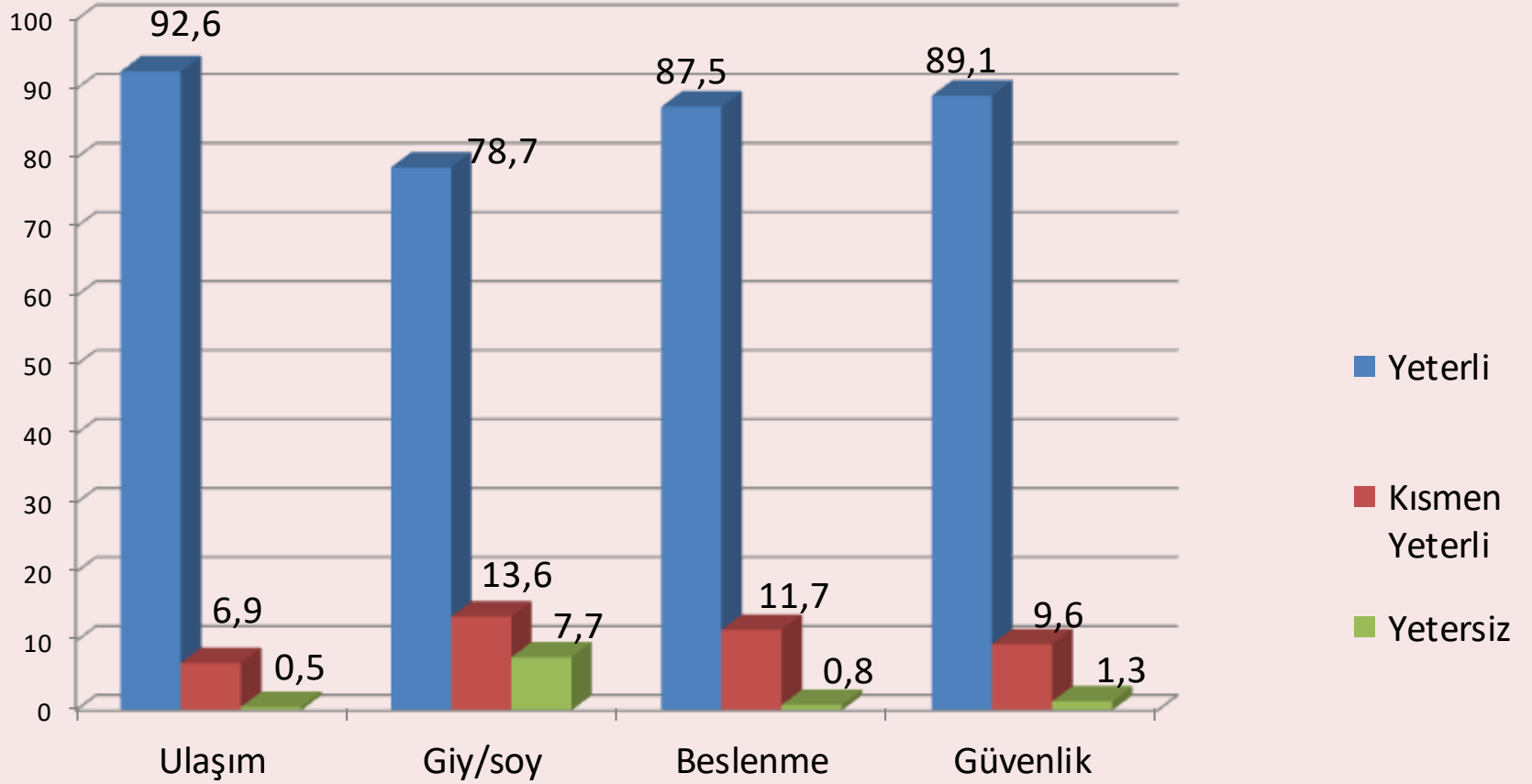

Uygulama Alanlarınının Mesleki Becerileri Geliştirmeye Katkısı

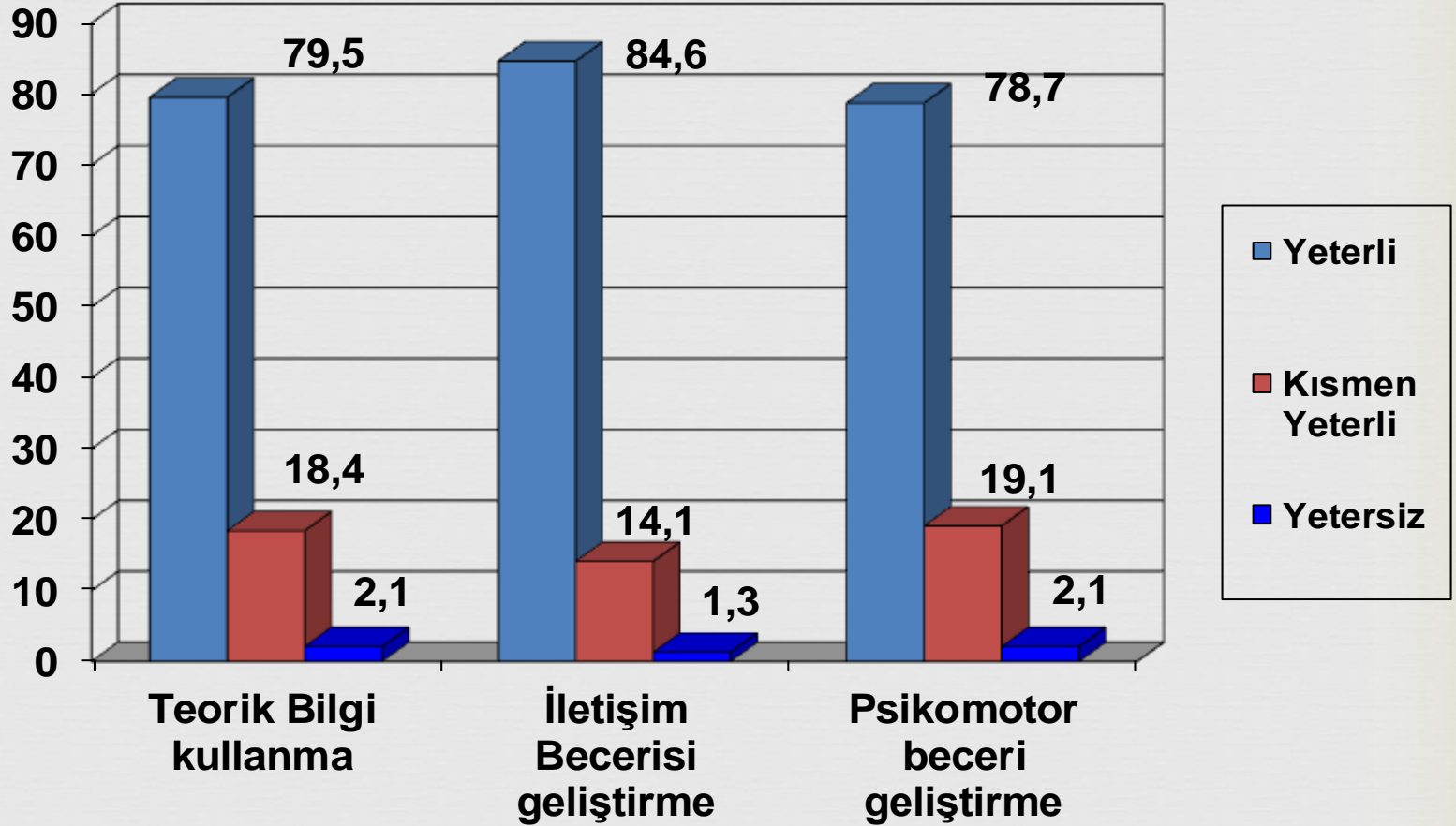

Teorik/Kuramsal Bilgi ve Laboratuvar Çalışmalarının, Uygulama Alanı İle Örtüşme Durumu

<u>0</u>	1	2	3	4	5	6	7	8	9	<u>10</u>
Hiç								Δ		Çok

Minimum:1 Maksimum: 10 (Ortalama= 7.47 SD: 1.74)

Uygulama Alanına İlişkin Görüş ve Öneriler



- ❧ Staj süresi artırılmalı (2 kişi)
- ❧ Çalıştığın en iyi klinikti. Hemşirelerden çok iyi yaklaşım gördüm (2 kişi)
- ❧ Erkek olarak tuvalet sorunu yaşadım (1 kişi)
- ❧ Hemşirelerle iletişim sorunu yaşandı (1 kişi)
- ❧ Öğreci sayısı fazla (1 kişi)

Uygulama Alanlarında İletişimin Değerlendirmesi

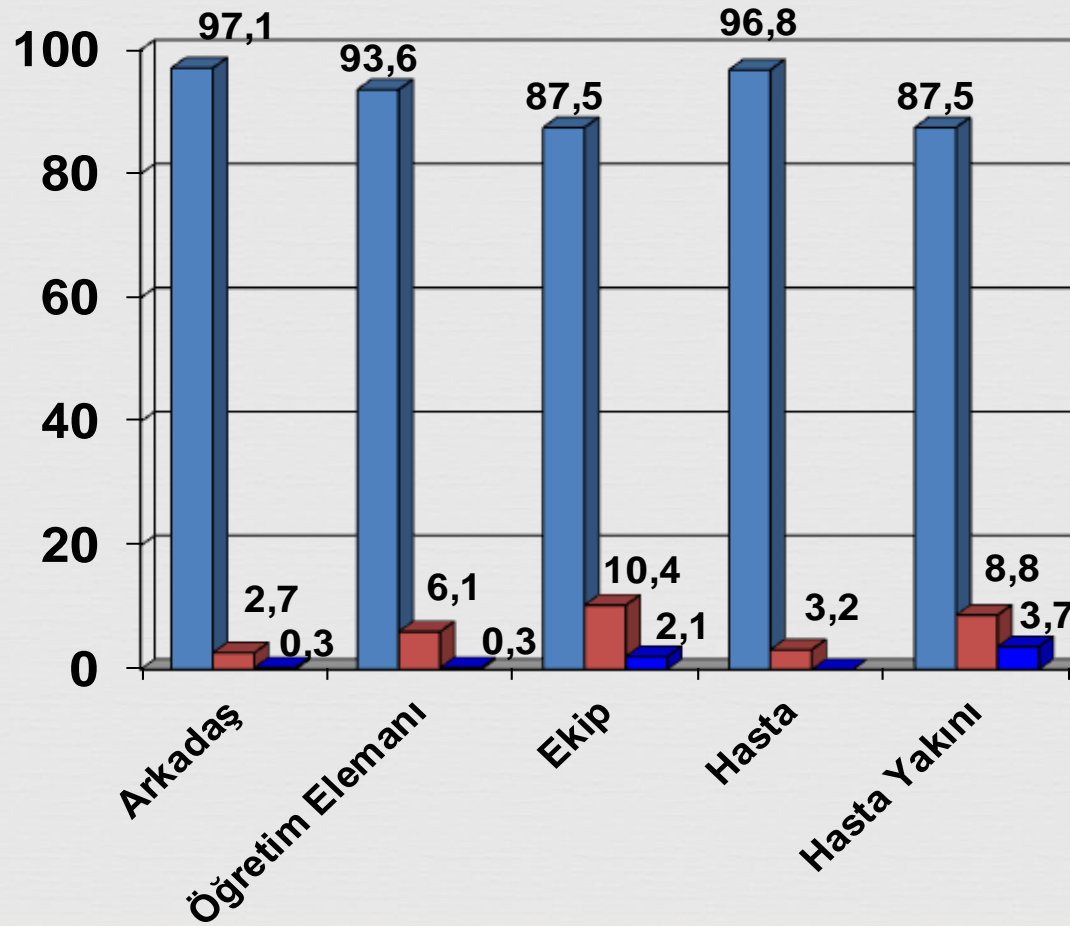

Uygulamanın İletişim Beceri Gelişimine Katkısı

0	1	2	3	4	5	6	7	8	9	10
Hiç								Δ		Çok
Minimum:0 Maksimum:10 (Ortalama=7.86, SD: 1,76)										

Uygulama Alanlarında Kullanılan Formlara İlişkin Değerlendirme

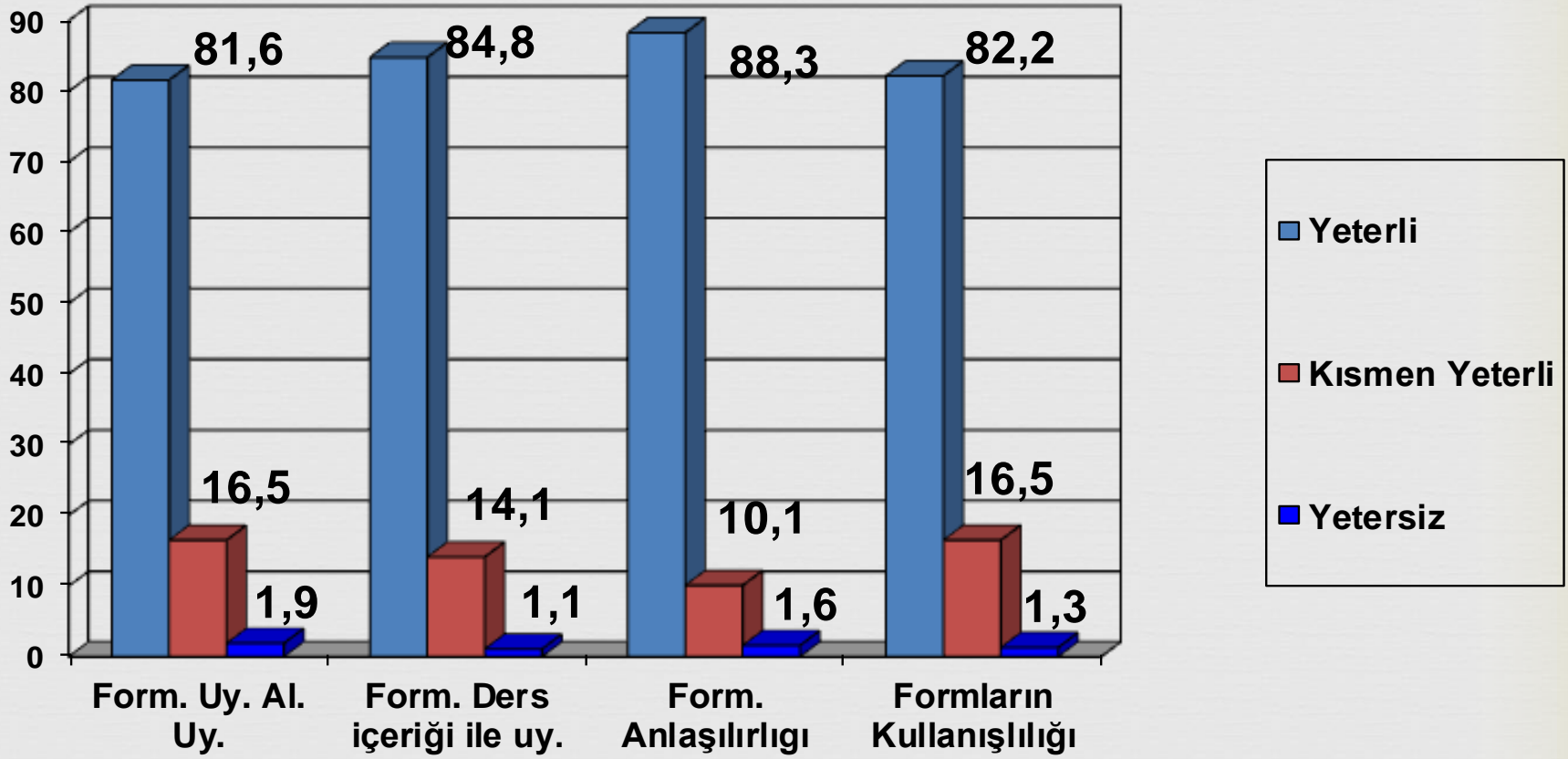

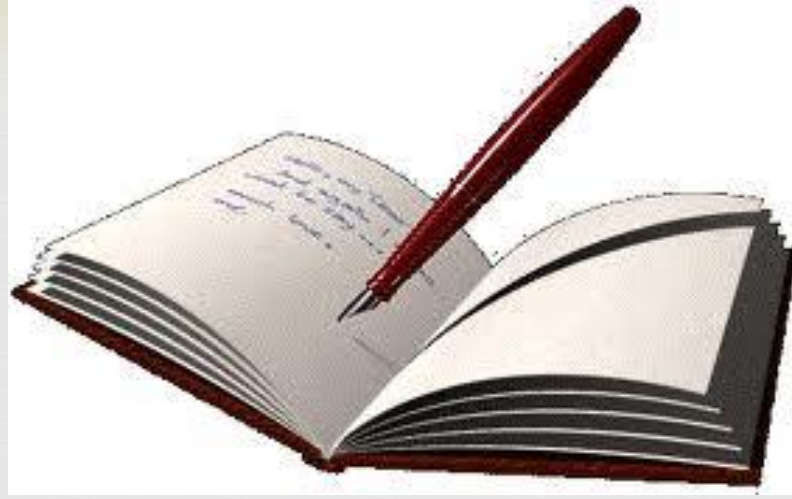

Formlara İlişkin Görüşler

Formlara İlişkin Görüşler	N
Formlar güncellenmeli	2
Formlar kaldırılmalı	1
Gereksiz sorular var	1
İlaç kısmı yetersiz	1
Tüp bebek servisi için uygun değil	1

Seminerlere İlişkin Görüşlerin Dağılımı

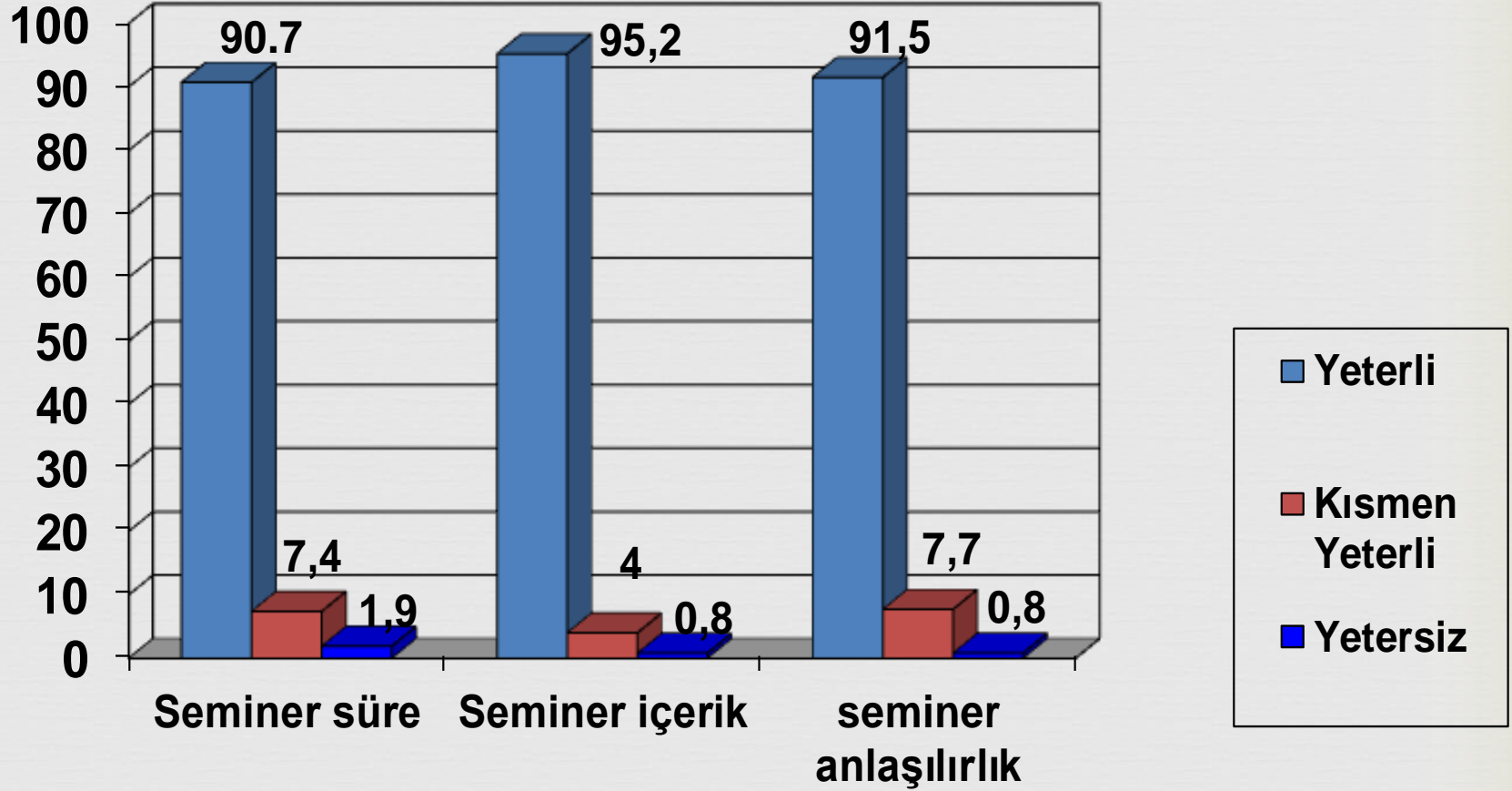

Seminer Konularının Gelişime Katkısı

0	1	2	3	4	5	6	7	8	9	10
Hiç							Δ			Çok

n=327, Minimum:1 Maksimum:10 (Ortalama=7.48, SD: 1.76)

Sorun Yaşama Durumu Dağılımı (%)

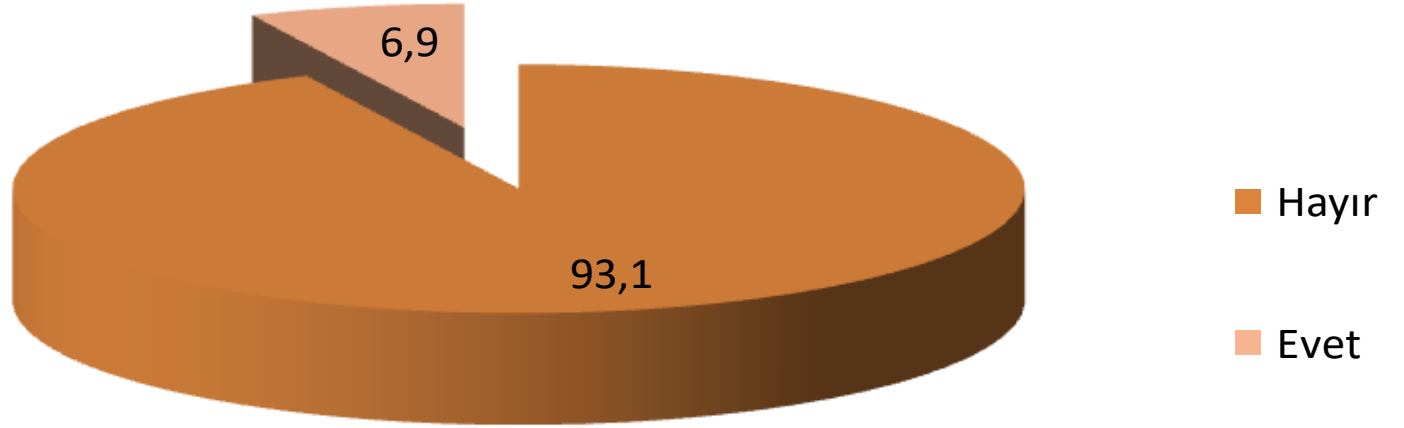

Sorunlar



- ❧ Hemşirelerle iletişim sorunu yaşanması (20 kişi)
- ❧ Hemşireler öğretici değildi (1 kişi)
- ❧ Hemşireler bilmediğimiz şeylerde öncülük etmeyi değil, yermeyi tercih ediyor (1 kişi)
- ❧ Doktor tarafından mobbing uygulandı (1 kişi)
- ❧ Birimdeki hemşireler mobbing uyguladı (2 kişi)
- ❧ Hemşirenin adil puanlama yaptığını düşünmüyorum (1 kişi)

İntörn Öğrencilerin Başarı Notlarının Dağılımı

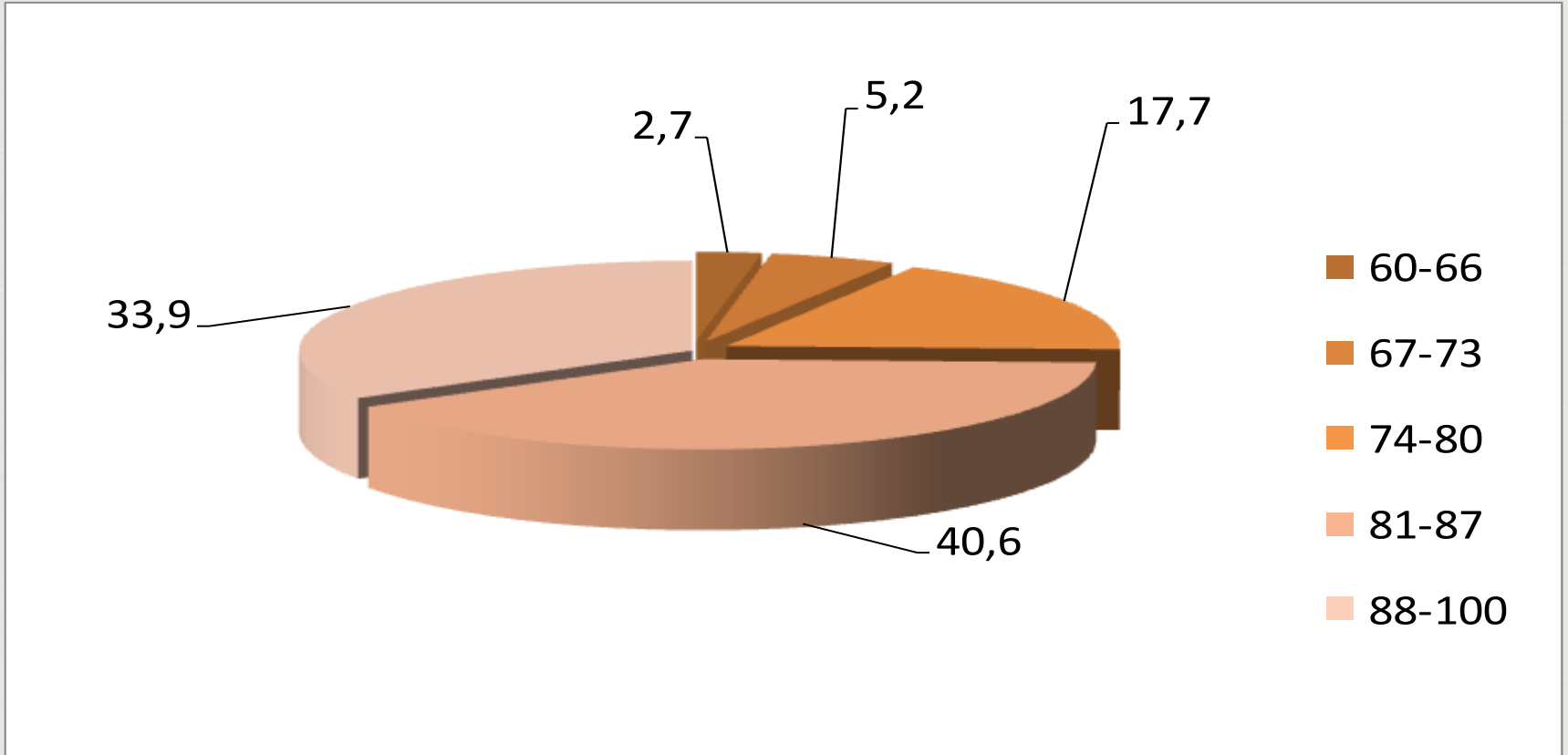

N=449

Başarılı öğrenci sayısı: 449 (8 kişi güz döneminde, 3 kişi bahar döneminde bütünleme sınavına girerek geçmiştir)

TEŞEKKÜR LER

