

# **RUH SAĞLIĞI VE HASTALIKLARI HEMŞİRELİĞİ DERSİ**

## **İNTÖRN UYGULAMASI**

### **ÖĞRENCİ GERİBİLDİRİMLERİ**

2017-2018

**İntörn Koordinatörü:**  
Prof. Dr. M. Olcay ÇAM

**İntörn Sekreterleri:**  
Arş. Gör. Emel ÖZTÜRK TURGUT  
Arş. Gör. Gizem BEYCAN EKİTLİ  
Arş. Gör. Hacer DEMİRKOL (Yeni Dönem)

# GÜZ DÖNEMİ UYGULAMA ALANLARI

## SORUMLU ÖĞRETİM ÜYE, ELEMANI VE KLİNİK SORUMLUSU- GÜZ

Uygulama Yeri	Sorumlu Öğretim Üyeleri	Öğretim Elemanları	Klinik Sorumlusu
Kadın servisi	Doç. Dr. Şeyda DÜLGERLER	Arş. Gör. Emel ÖZTÜRK TURGUT	Uzm. Hem. Elçin DURMUŞ
Erkek servisi	Yard. Doç. Dr. Satı BOZKURT	Arş. Gör. Cansu GÜLER	Uzm. Hem. Seda SARAÇ
Karma servisi	Prof. Dr. Olcay ÇAM	Arş. Gör. E. Deniz KAÇMAZ	Uzm. Hem. Seda SARAÇ
Bağımlılık servisi	Prof. Dr. Esra ENGİN	Arş. Gör. Gizem BEYCAN EKİTLİ	Uzm. Hem. Gülden ATMACA
TRSM	Prof. Dr. Ayşegül BİLGE	Arş. Gör. Hacer DEMİRKOL	Uzm. Hem. Gülçin SÜĞÜN
Affektif servisi	Doç. Dr. Gönül ÖZGÜR	Arş. Gör. Merve UĞURYOL	Uzm. Hem. Gülden ATMACA
Zihinsel Özürlüleri Yetiştirme ve Koruma Vakfı	Yrd. Doç. Dr. Ayça GÜRKAN	Arş. Gör. Nihan YALÇINER	-
ZİÇEV Vasfiye Orhan Akyıldız Özel Eğitim ve Rehab.Merkezi	Yard. Doç. Dr. Serap YILDIRIM	Arş Gör. Ege Miray TOPCU	Sevilay ADIGÜZEL
Çocuk Psikiyatrisi Poliklinik	Prof. Dr. Olcay ÇAM	İnrörn Sekreterleri	Hem. Fatma APAK
Ergen Psikiyatrisi Poliklinik		İnrörn Sekreterleri	Hem. Fatma APAK
Psikoonkoloji - KLP		İnrörn Sekreterleri	Uzm. Hem. Aysel AVCI

# GÜZ DÖNEMİ UYGULAMA ALANLARI

## SORUMLU ÖĞRETİM ÜYE, ELEMANI VE KLİNİK SORUMLUSU-BAHAR

Uygulama Yeri	Sorumlu Öğretim Üyeleri	Öğretim Elemanları	Klinik Sorumlusu
Kadın servisi	Doç. Dr. Şeyda DÜLGERLER	Arş. Gör. E. Deniz KAÇMAZ	Uzm. Hem. Elçin DURMUŞ
Erkek servisi	Yrd. Doç. Dr. Ayça GÜRKAN	Arş. Gör. Emel ÖZTÜRK TURGUT	Uzm. Hem. Seda SARAÇ
Karma servisi	Prof. Dr. Olcay ÇAM	Arş. Gör. Emel ÖZTÜRK TURGUT	Uzm. Hem. Seda SARAÇ
Bağımlılık servisi	Prof. Dr. Esra ENGİN	Arş. Gör. Gizem BEYCAN EKİTLİ (Arş. Gör. Emel ÖZTÜRK TURGUT)	Uzm. Hem. Gülden ATMACA
TRSM	Prof. Dr. Ayşegül BİLGE	Arş. Gör. E. Deniz KAÇMAZ	Uzm. Hem. Gülçin SÜĞÜN
Affektif servisi	Doç. Dr. Gönül ÖZGÜR	Arş. Gör. Gizem BEYCAN EKİTLİ (Arş. Gör. Emel ÖZTÜRK TURGUT)	Uzm. Hem. Gülden ATMACA
ZİÇEV Vasfiye Orhan Akyıldız Özel Eğitim ve Rehab.Merkezi	Yard. Doç. Dr. Serap YILDIRIM	Arş. Gör. E. Deniz KAÇMAZ	Sevilay ADIGÜZEL
Çocuk Psikiyatrisi Poliklinik	Prof. Dr. Olcay ÇAM	İnrörn Sekreterleri	Hem. Fatma APAK
Ergen Psikiyatrisi Poliklinik		İnrörn Sekreterleri	Hem. Fatma APAK
Psikoonkoloji - KLP		İnrörn Sekreterleri	Uzm. Hem. Aysel AVCI

# ÖĞRENCİ GERİ BİLDİRİMLERİ

# Uygulama Süresi

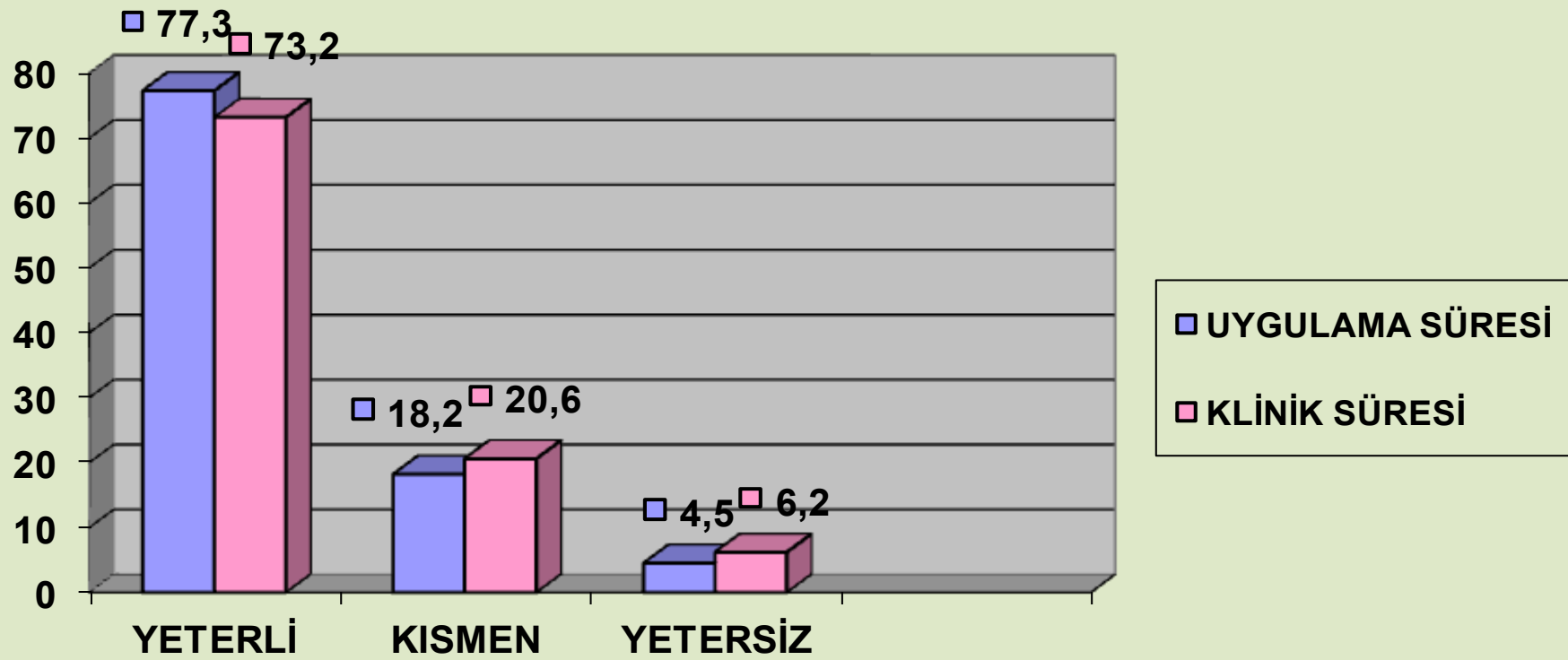

# Uygulama Alanının Fiziksel Özellikleri

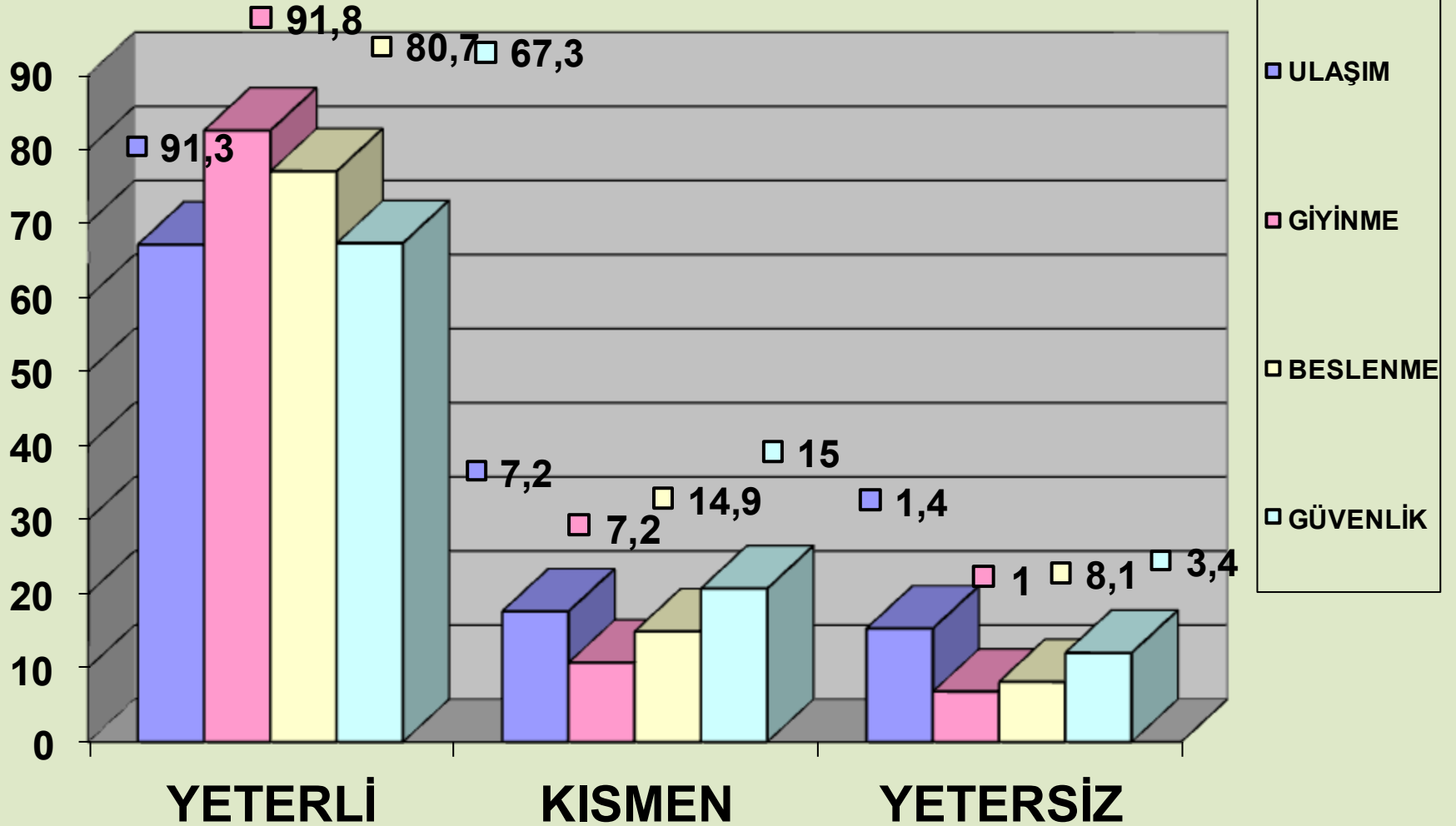

# Uygulama Alanlarının /Kliniklerin Mesleki Becerileri Geliştirmeye Katkısı

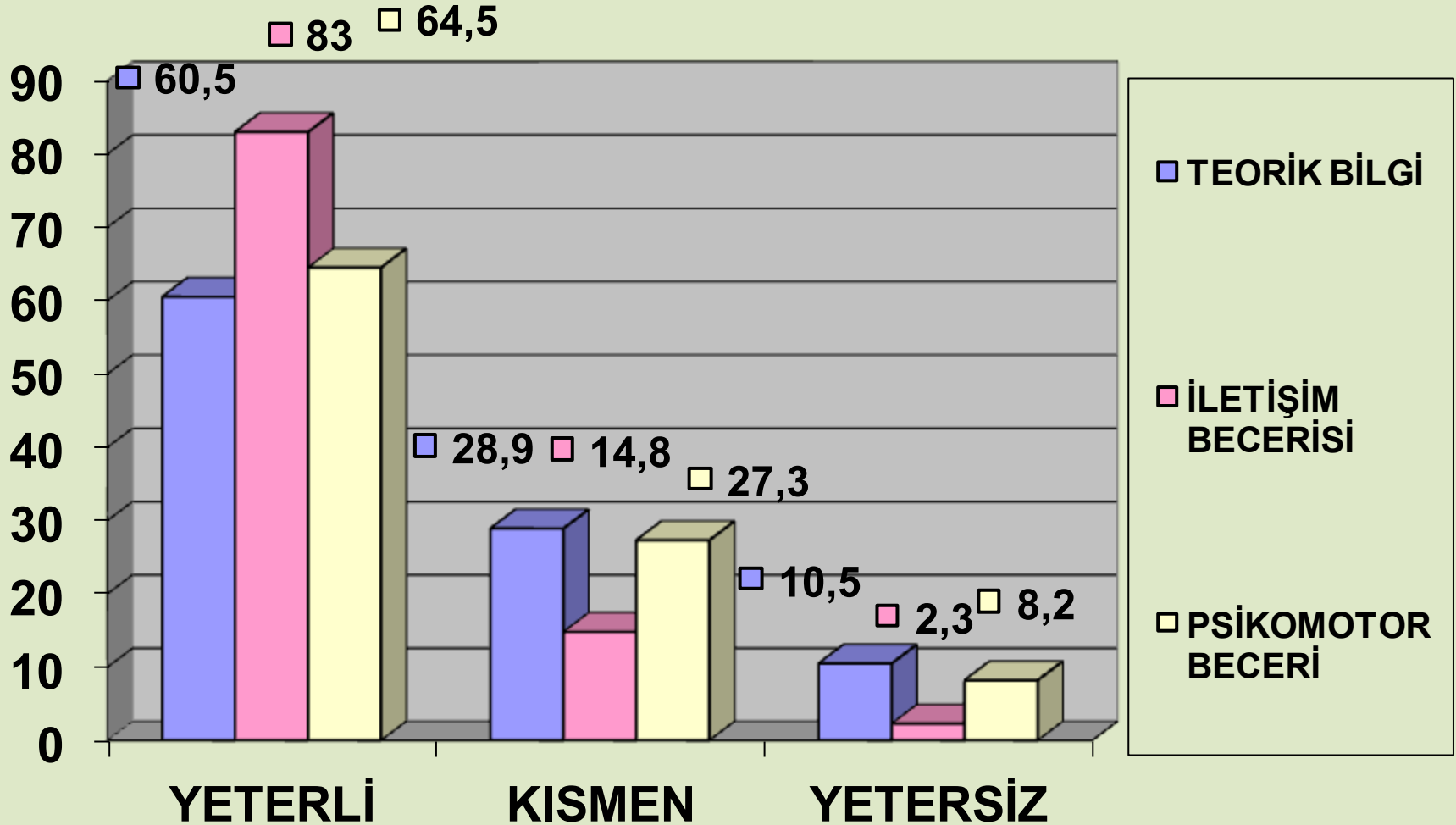



# Teorik/Kuramsal Bilgi ve Laboratuvar Çalışmalarının, Uygulama Alanı İle Örtüşme Durumu



# Uygulama Alanına İlişkin Öneriler

- Üç hafta yetersizdi(4 kişi).
- Süre kısa (6 kişi).
- Dosyalar yoğun, hastalara odaklanamıyoruz (4 Kişi).
- En sevdiğim stajımdı.- Verimliydi .- Öğreticiydi (7 kişi).
- Öğrenci hemşireler vizitlerde aktif rol almalı (2 kişi)
- Kapıların şifresi bize de verilmeli (1 Kişi)
- Dış Kurumlar
  - Uygun değil (3 Kişi)
  - Örnek olacak hemşire yok (2 kişi)
  - Psikofarmakoloji gözlemleyemedik (2 Kişi)
  - İmkanlar uygun değil (beslenme, ulaşım, güvenlik, hijyen; 3 Kişi)

# Uygulama Alanı/Kliniklerde İletişime İlişkin Görüşler

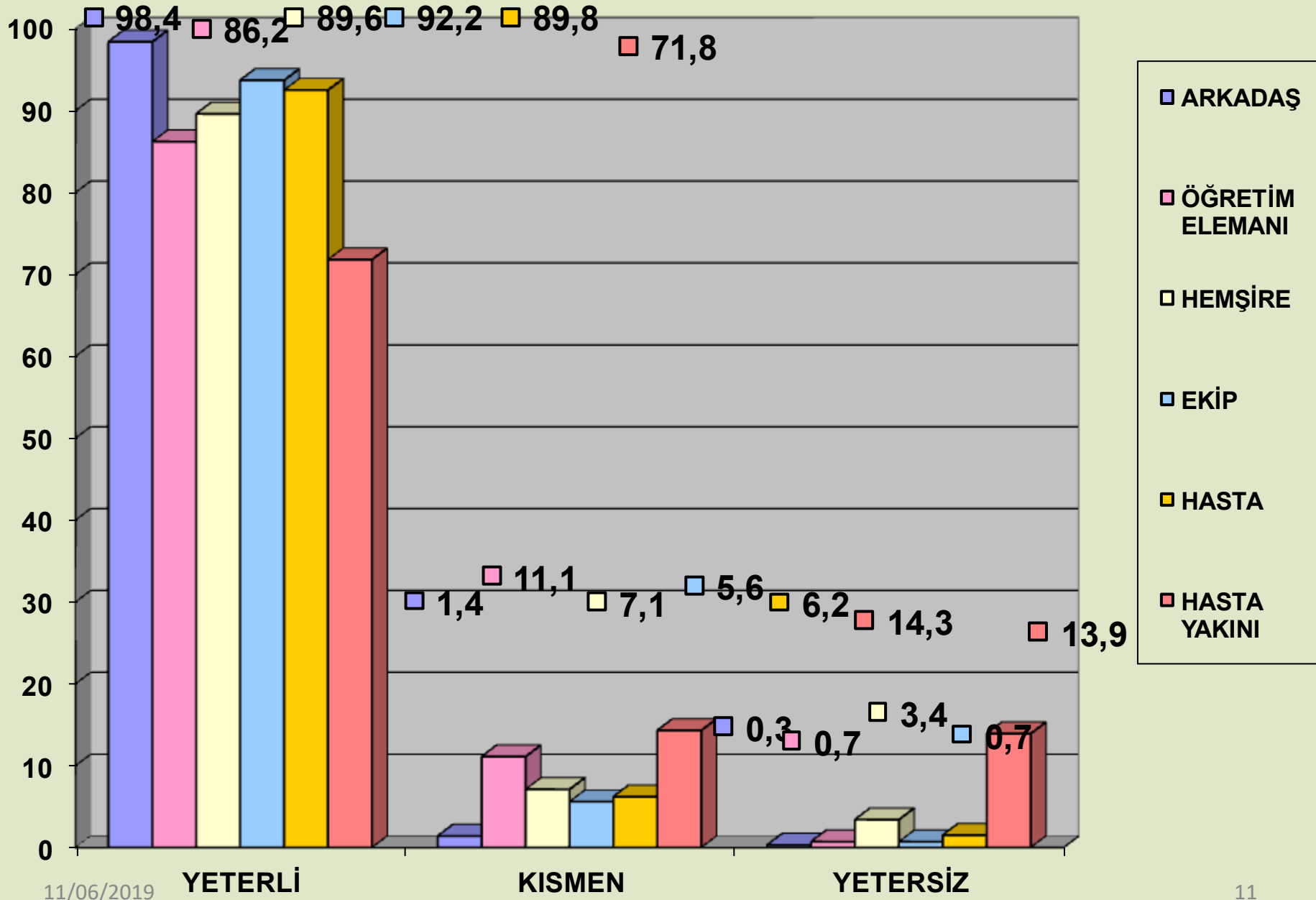

# Uygulamanın İletişim Becerilerinin Gelişimine Katkısı



# Uygulama Alanında Kullanılan Formlara İlişkin Görüşler

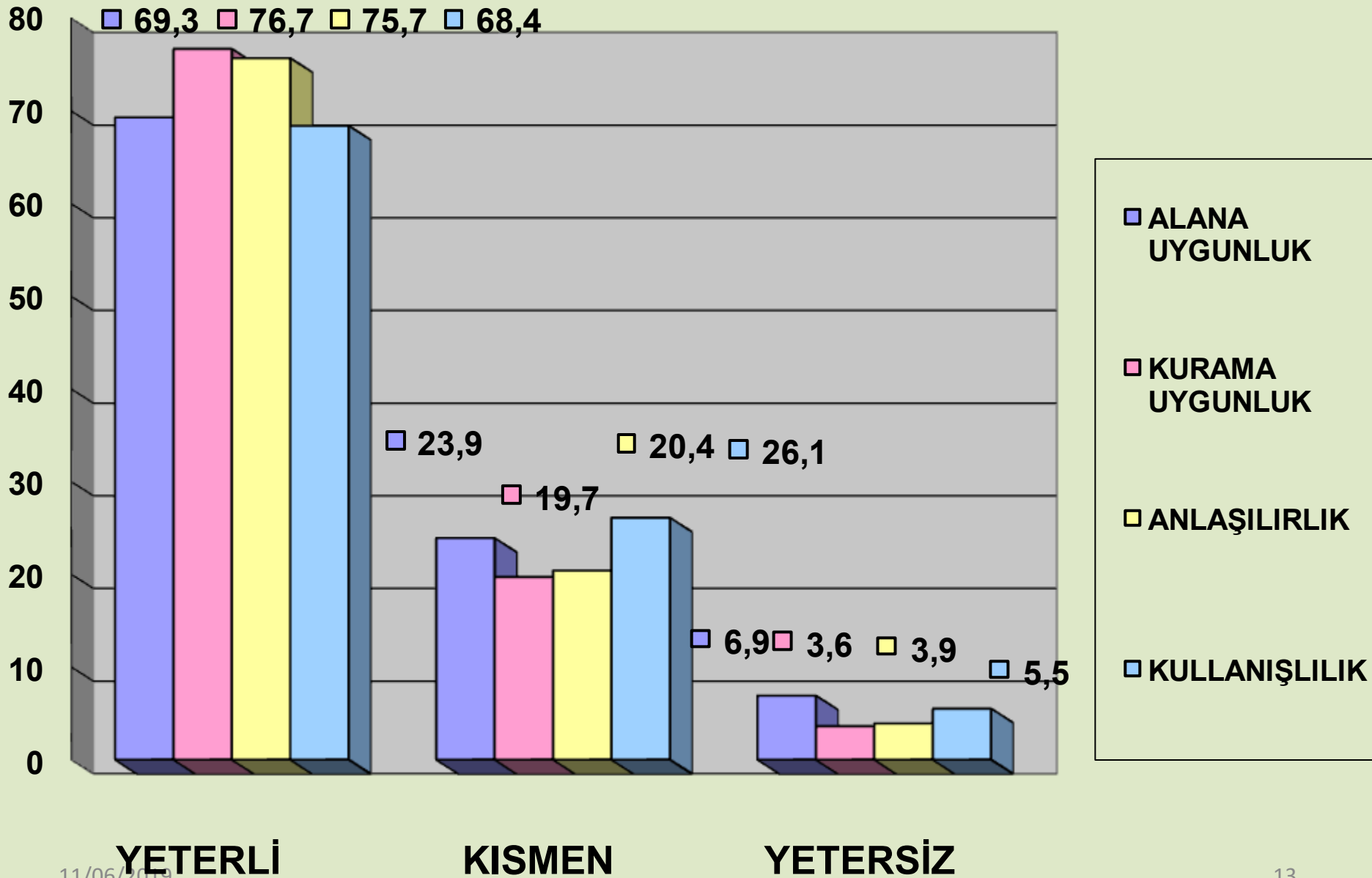

# Formlara İlişkin Görüşler

- Formlar uzun ve ayrıntılı (4 Kişi).
- Klinikteki formlarla uyumlu değil (2 Kişi).
- Dış kurumlara uygun değil (5 Kişi).
- Formlar yararlı (1 Kişi)

# Seminerlere İlişkin Görüşler

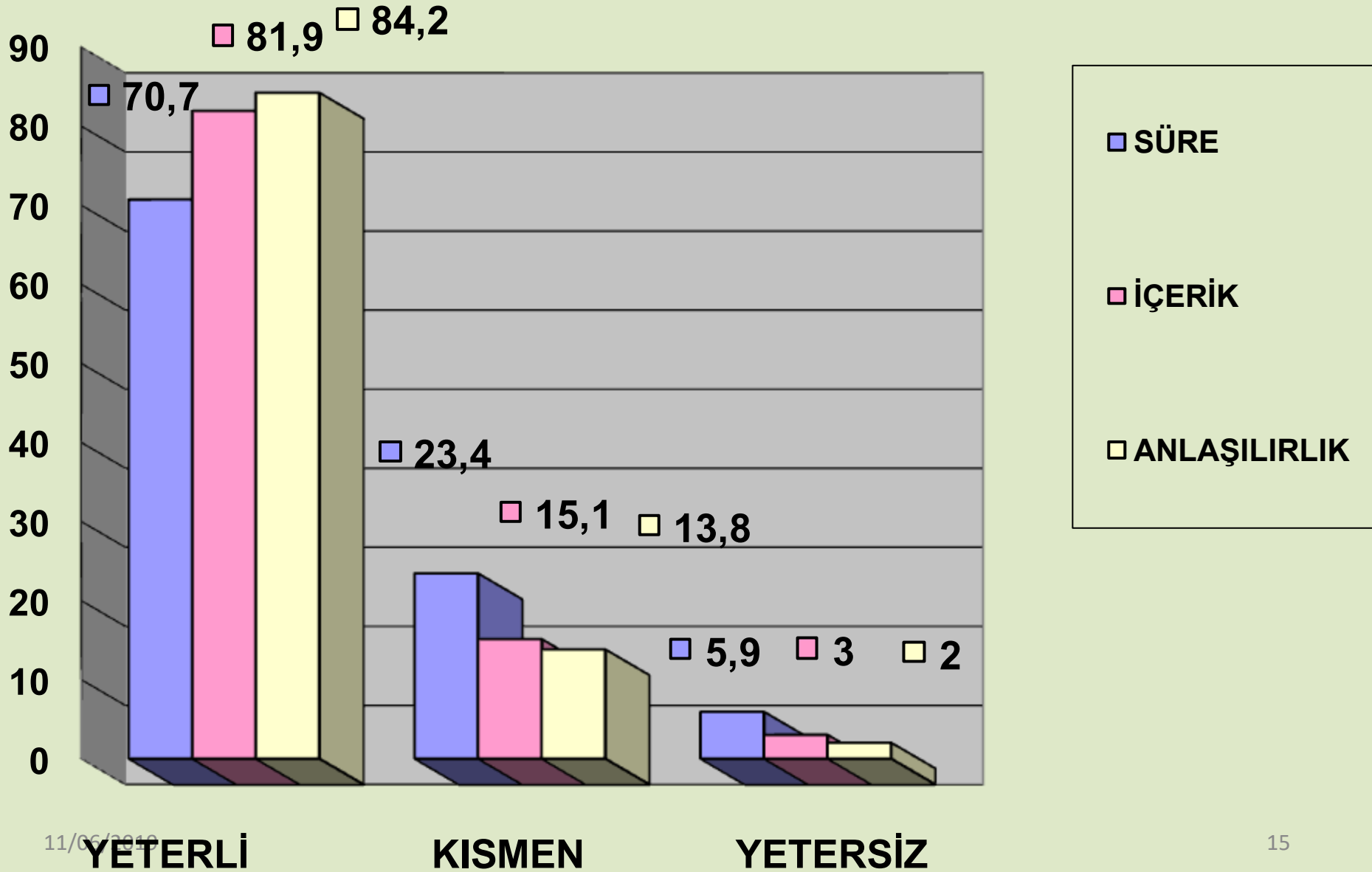

# Seminer Konularınınin Gelişime Katkısı

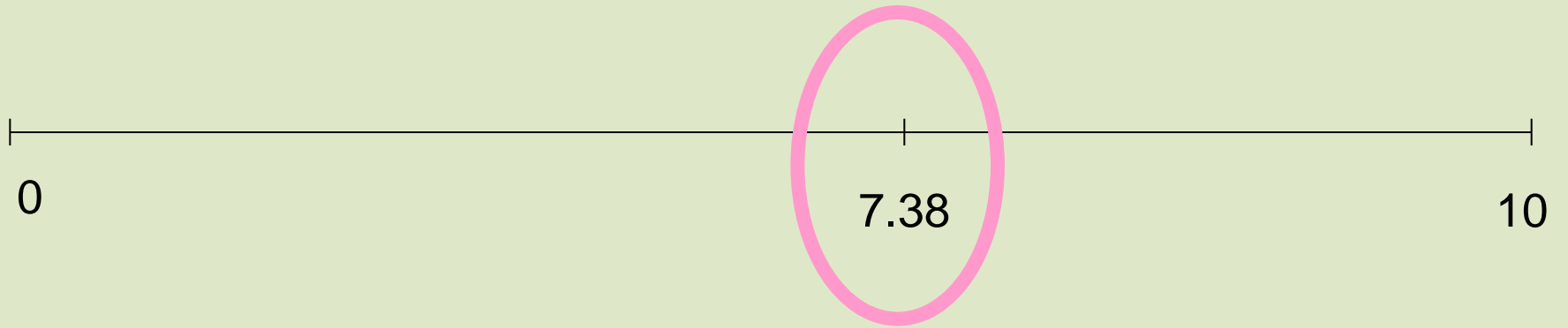



# Seminerlere İlişkin Görüşler

- Çok öğretici, verimli, faydalı, gerekli (13 kişi).
- Değişik öğretim teknikleri kullanılması faydalı (4 kişi).
- Keşke başından beri tüm dersler böyle anlatılsaydı (1 kişi).
- Daha çok vakit ayrılmalı (3 kişi).
- Hocalar daha aktifken daha verimli (2 kişi).
- Konular geç veriliyor (2 kişi).

# Uygulama ıktığınız Alanlarda Sorun Yaşama Durumu

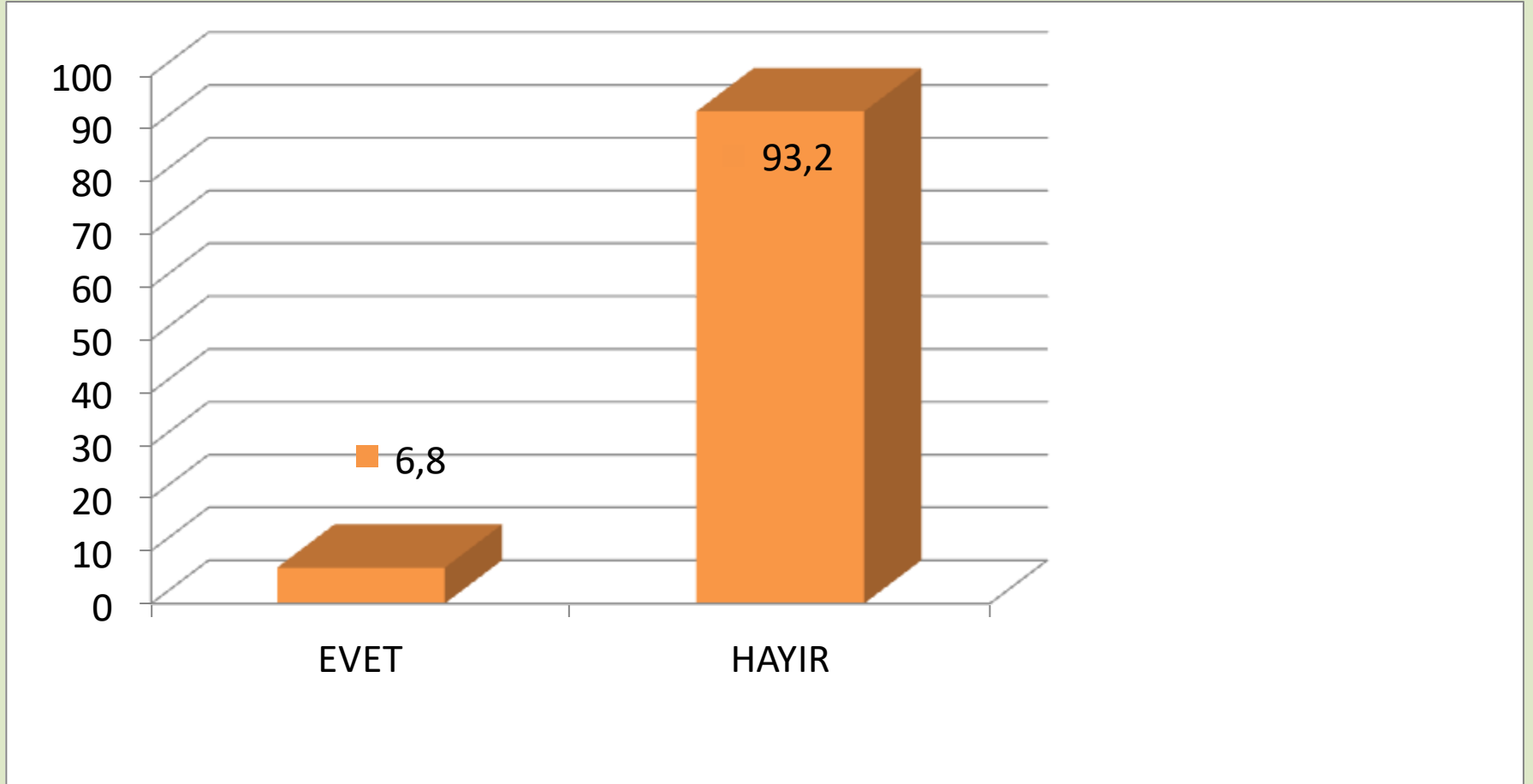

# Tüm Gruplara Ait Başarı Notlarının Dağılımı

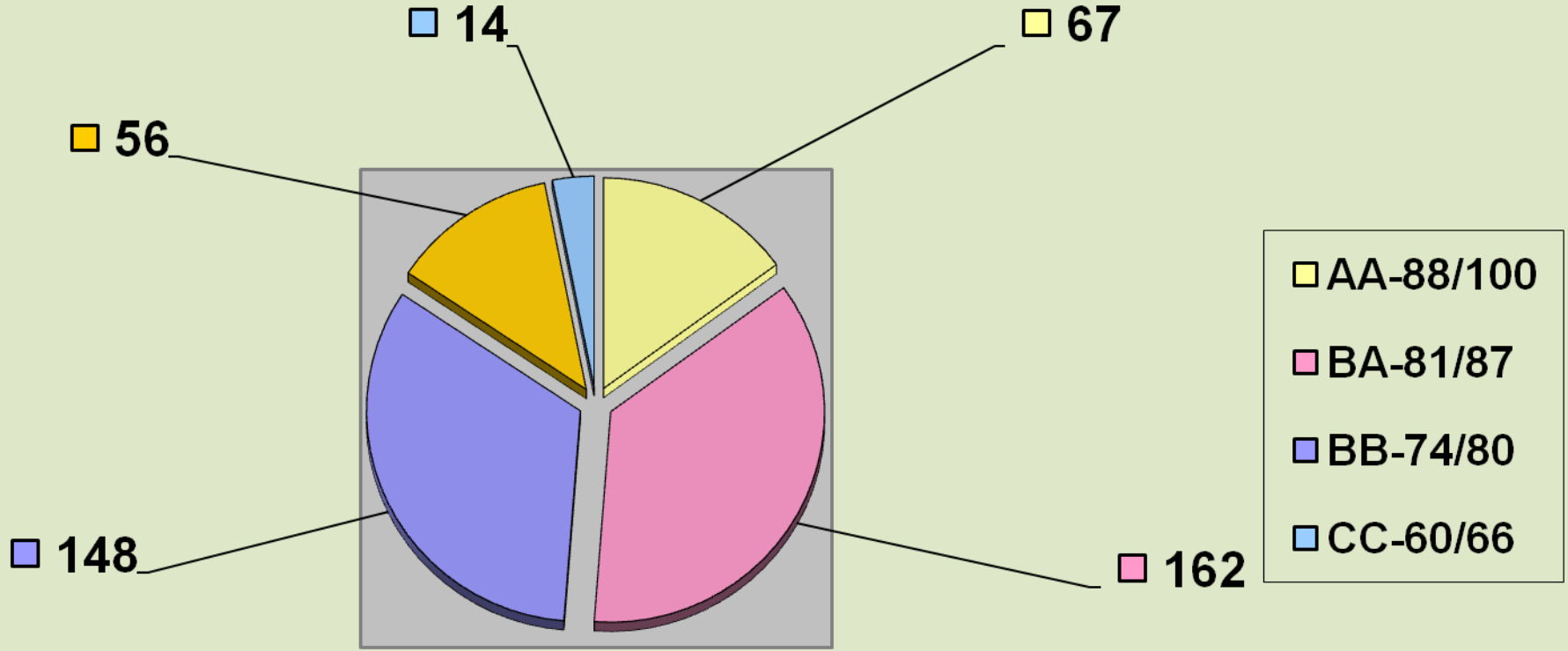

## \* Kişi Sayısı

- Güz döneminde 10 öğrenci bütünleme sınavına kalmıştır.
- Bahar döneminde 13 öğrenci bütünleme sınavına kalmıştır.
- 2 öğrencimizin ders tekrarı yapması gerekmektedir.

- Teşekkür Ederiz...