

ÇOCUK SAĞLIĞI VE HASTALIKLARI HEMŞİRELİĞİ DERSİ

İNTÖRN UYGULAMASI

DEĞERLENDİRME SONUÇLARI

2019-2020 Güz Dönemi

İntörn Koordinatörü

Prof. Dr. Hatice BAL YILMAZ

İntörn Sekreterleri

Arş. Gör. Dilek ZENGİN

Arş. Gör. Seda ARDAHAN SEVGİLİ

UYGULAMA ALANLARI

- E.Ü Tıp Fakültesi Çocuk Hastanesi Klinikleri
- E.Ü Tıp Fakültesi Hastanesi Çocuk Cerrahisi Klinikleri
- E.Ü Tıp Fakültesi Tülay Aktaş Onkoloji Hastanesi
Pediatrik Onkoloji Kliniđi

Klinik Adı	Sorumlu Öğretim Üye ve Elemanı	Klinik Sorumlu Hemşiresi
Çocuk Hastanesi Çocuk Acil Servis	Dr. Öğr. Üyesi. Ayşe KAHRAMAN Ar. Gör. Dilek ZENGİN	Selma AKPINAR Sevinç YAVAŞ Tülay HASGÜL Nalan BALTACI İlkay MEMİŞ
Çocuk Hastanesi Çocuk Yoğun Bakım Ünitesi	Dr. Öğr. Üyesi. Ayşe KAHRAMAN Arş. Gör. Mustafa BELLİ	
Çocuk Hastanesi Yenidoğan Servisi	Dr. Öğr. Üyesi Nurdan AKÇAY DİDİŞEN Ar. Gör. Dilek ZENGİN	
Çocuk Hastanesi Yenidoğan Yoğun Bakım Ünitesi	Dr. Öğr. Üyesi Nurdan AKÇAY DİDİŞEN Ar. Gör. Dilek ZENGİN	
Çocuk Hastanesi Nefroloji Servisi	Doç. Dr. Figen YARDIMCI Arş. Gör. Seda ARDAHAN SEVGİLİ	
Çocuk Hastanesi Nöroloji Servisi	Doç. Dr. Figen YARDIMCI Arş. Gör. Seda ARDAHAN SEVGİLİ	
Çocuk Hastanesi Hematoloji Servisi	Doç. Dr. Selmin ŞENOL Arş. Gör. Seda ARDAHAN SEVGİLİ	
Çocuk Hastanesi Gastroenteroloji Servisi	Doç. Dr. Selmin ŞENOL Arş. Gör. Mustafa BELLİ	
Çocuk Hastanesi Genel Pediatri	Doç. Dr. Figen YARDIMCI Arş. Gör. Z. Ezgi ERÇELİK	
Çocuk Hastanesi Solunum Servisi	Doç. Dr. Selmin ŞENOL Arş. Gör. Hatice UZŞEN	
Çocuk Hastanesi Kardiyoloji Servisi	Doç. Dr. Selmin ŞENOL Arş. Gör. Hatice UZŞEN	
Çocuk Hastanesi İmmünoloji Servisi	Doç. Dr. Figen YARDIMCI Arş. Gör. Z. Ezgi ERÇELİK	
Çocuk Hastanesi Endokrinoloji Servisi	Prof. Dr. Zümrüt BAŞBAKKAL Arş. Gör. Mustafa BELLİ	
Çocuk Hastanesi Genetik-Enfeksiyon Servisi	Prof. Dr. Zümrüt BAŞBAKKAL Arş. Gör. Z. Ezgi ERÇELİK	
Çocuk Cerrahisi Klinikleri - Çocuk Cerrahisi Yenidoğan Yoğun Bakım Ünitesi - Çocuk Cerrahisi Yoğun Bakım Ünitesi - Çocuk Cerrahisi Kliniği	Prof. Dr. Hatice BAL YILMAZ Arş. Gör. Merve GÜMÜŞ	Ayşe İSLAMOĞLU
Tülay Aktaş Onkoloji Hastanesi Pediatrik Onkoloji Servisi	Prof. Dr. Zümrüt BAŞBAKKAL Arş. Gör. Hatice UZŞEN	Nuray DEMİR

**ÖĞRENCİLERİN
UYGULAMA ALANINA İLİŞKİN
DEĞERLENDİRME SONUÇLARI**

Uygulama Süresine İlişkin Değerlendirme

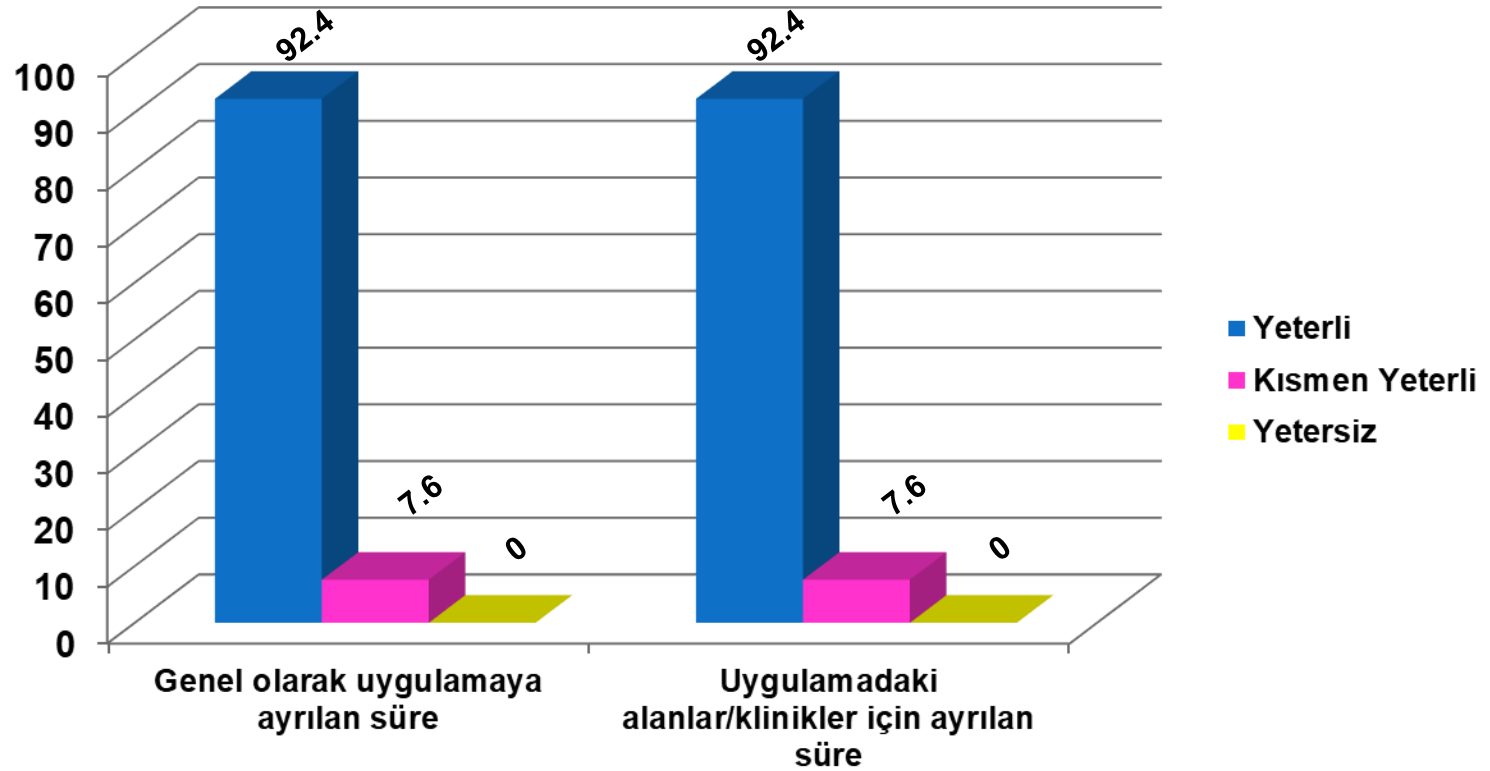

Uygulama Alanının Fiziksel Özellikleri

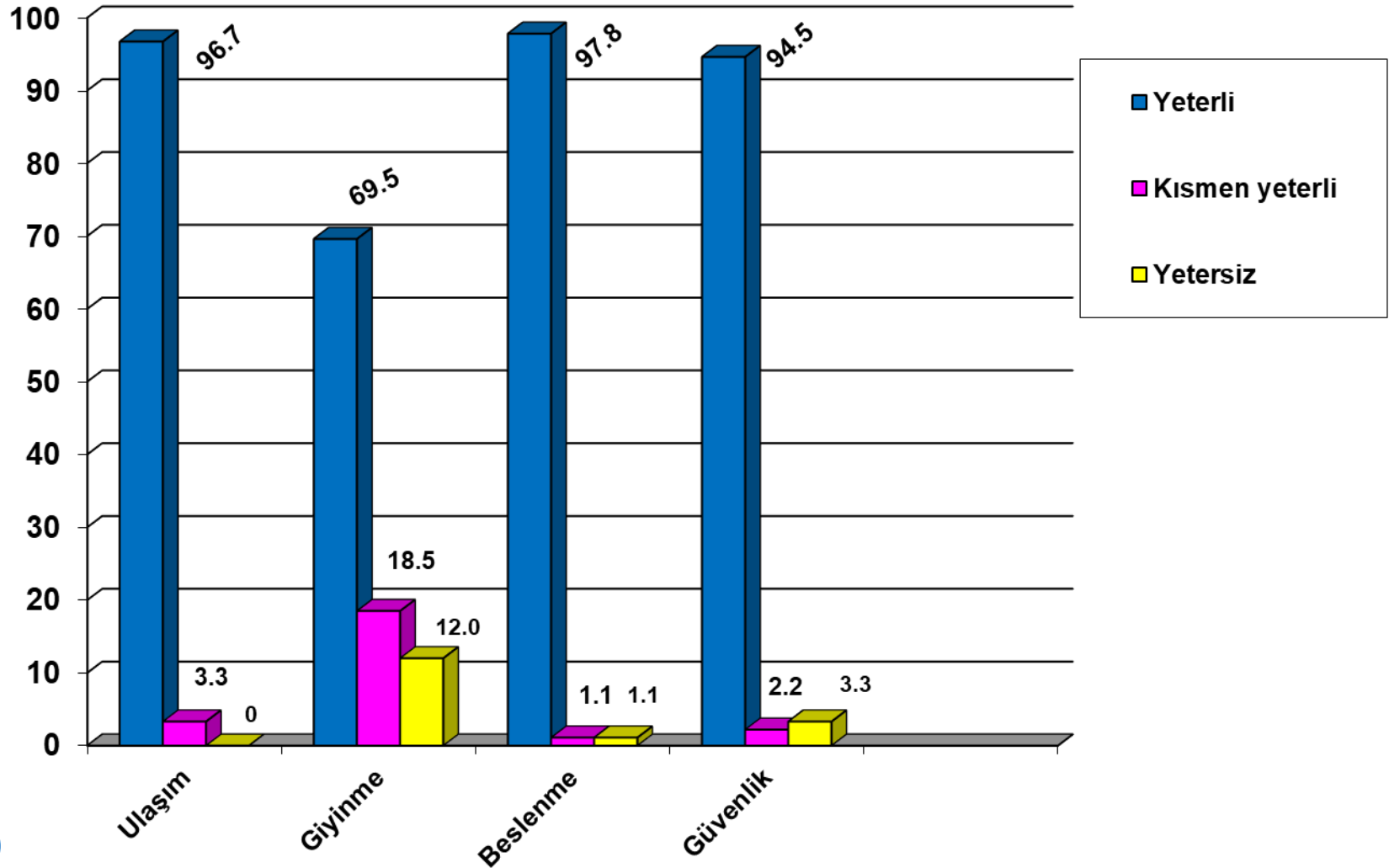

Uygulama Alanlarının /Kliniklerin Mesleki Becerileri Geliştirmeye Katkısı

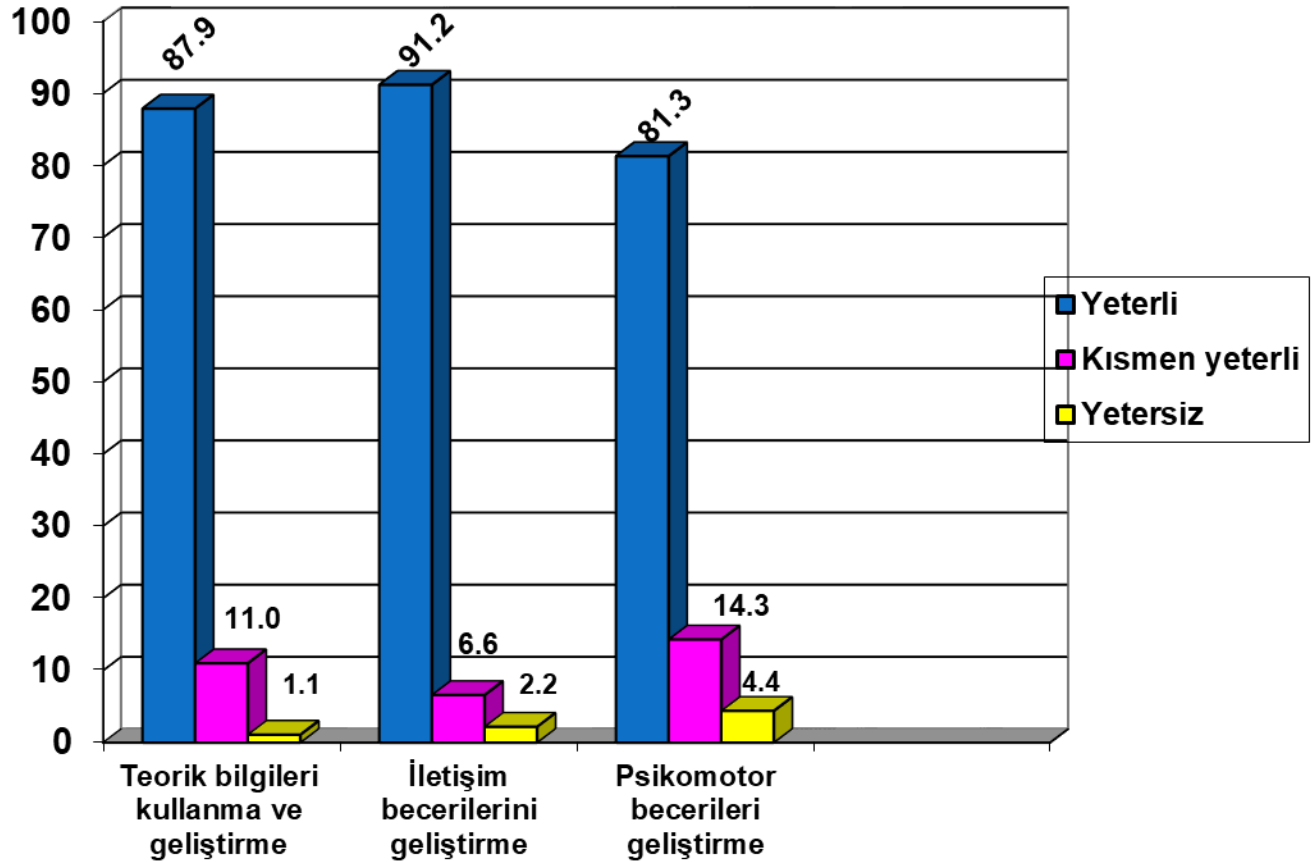

Teorik/Kuramsal Bilgi ve Laboratuar alıřmalarının, Uygulama Alanı İle Örtüşme Durumu

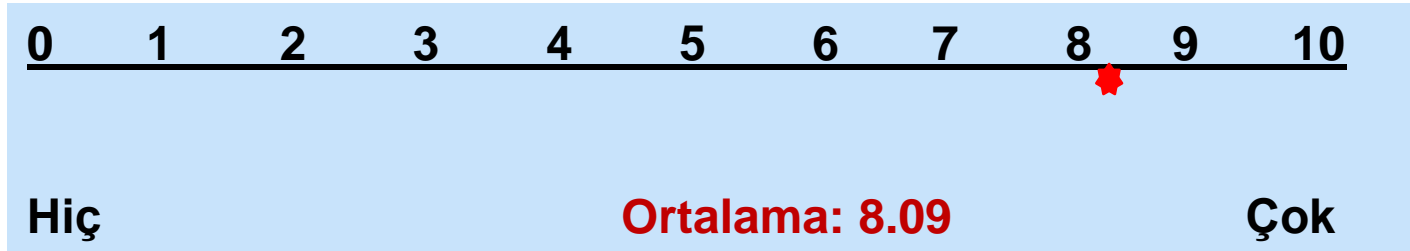

UYGULAMA ALANI/KLİNİKLERDE İLETİŞİME İLİŞKİN GÖRÜŞLER

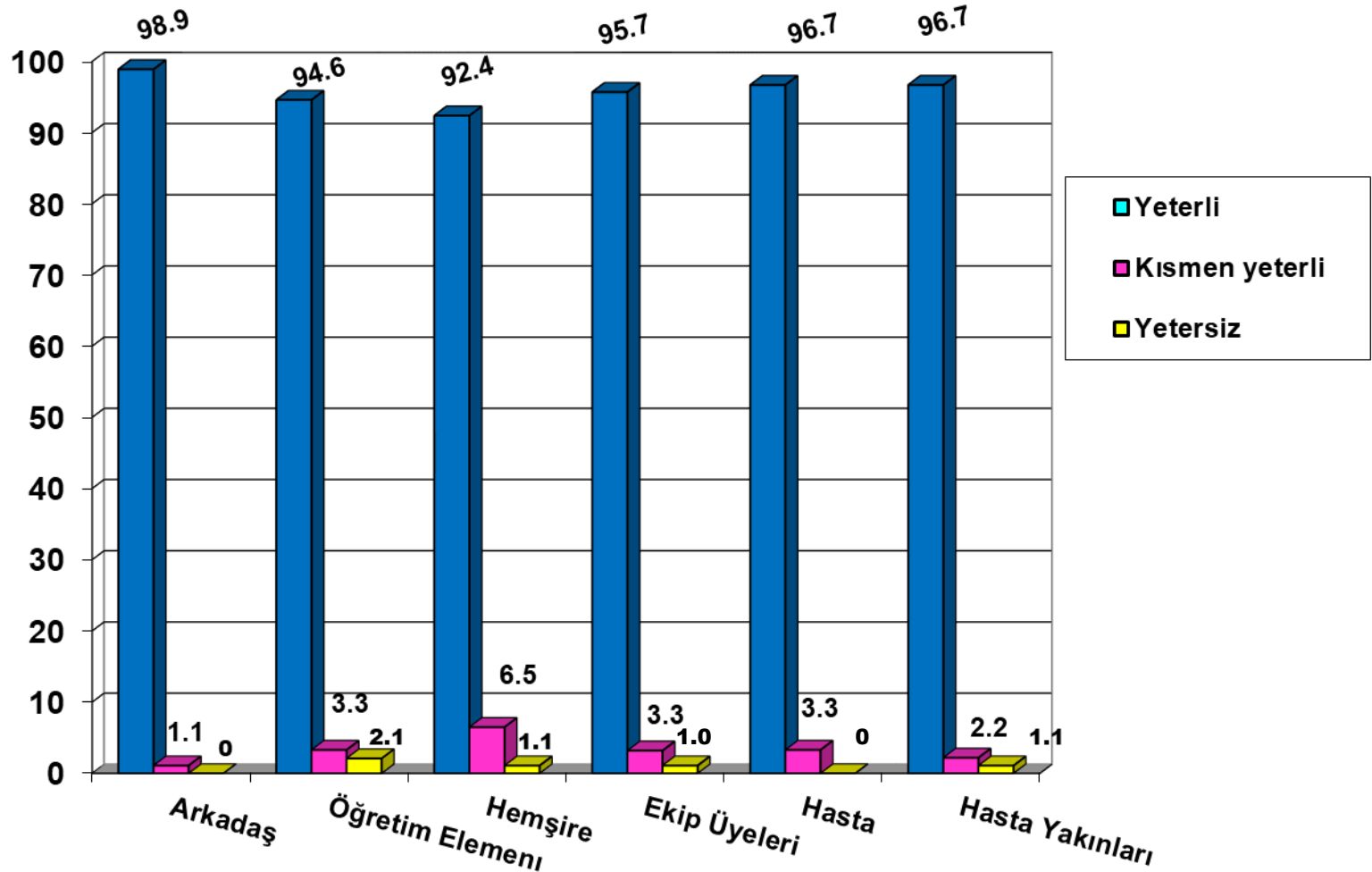

UYGULAMANIN İLETİŞİM BECERİLERİNİZİN GELİŞİME KATKISI

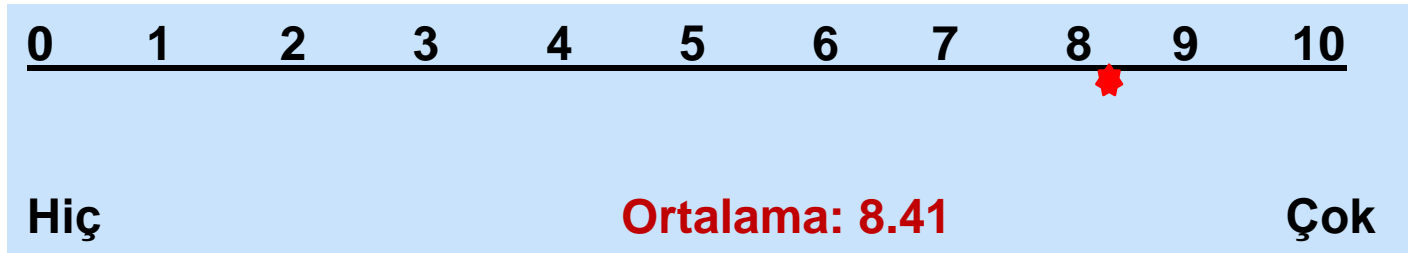

UYGULAMA ALANINDA KULLANILAN FORMLARA İLİŞKİN GÖRÜŞLER

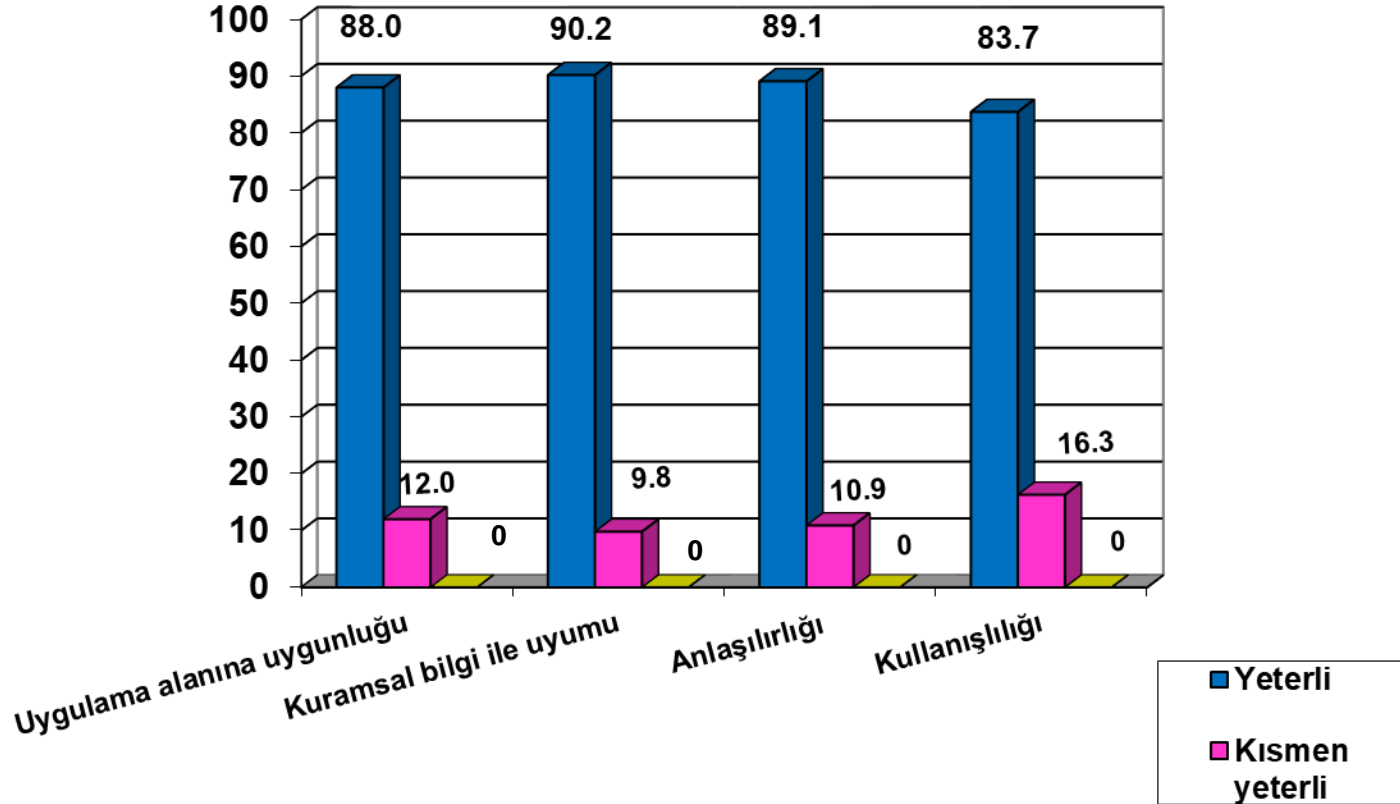

UYGULAMA ÇIKTIĞINIZ ALANLARDA HERHANGİ BİR SORUN YAŞADINIZ MI?

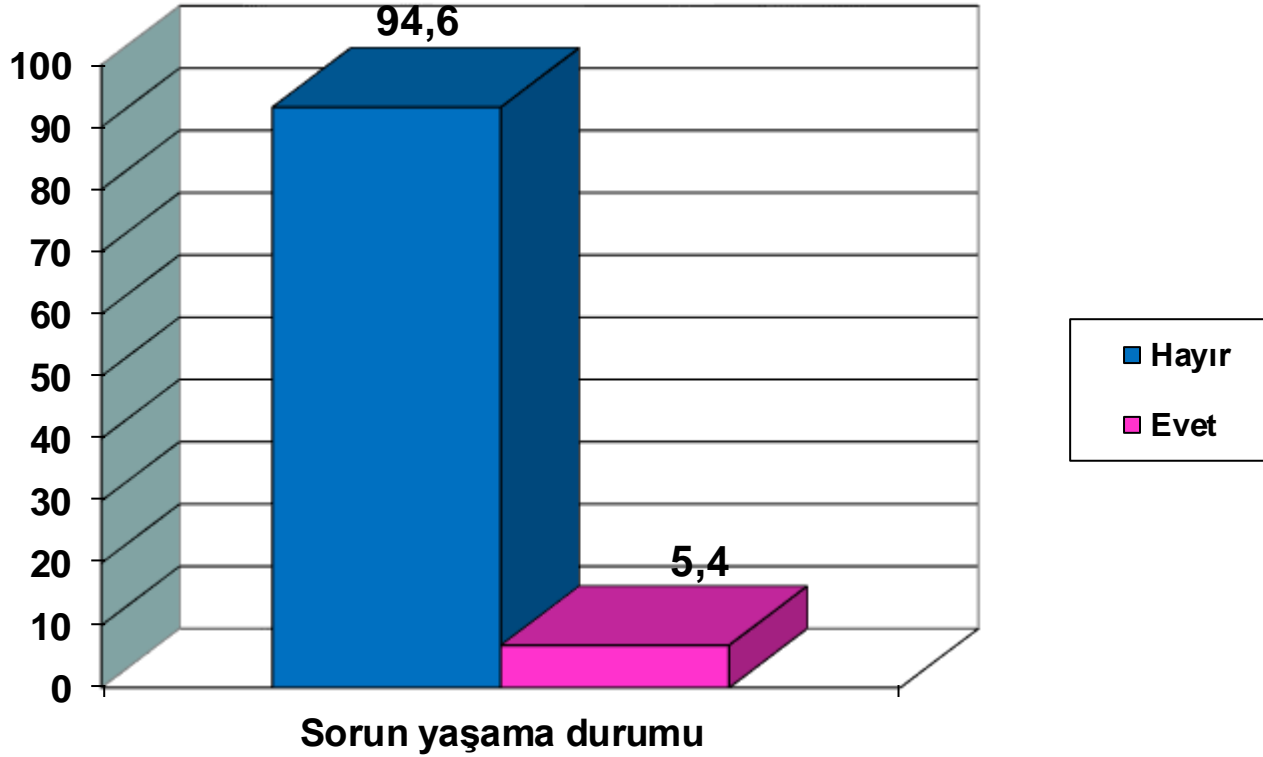

TÜM GRUPLARA AİT BAŞARI NOTLARI bu slayt yapılmadı notlar okulda olduğu için

BAŞARI NOTLARI

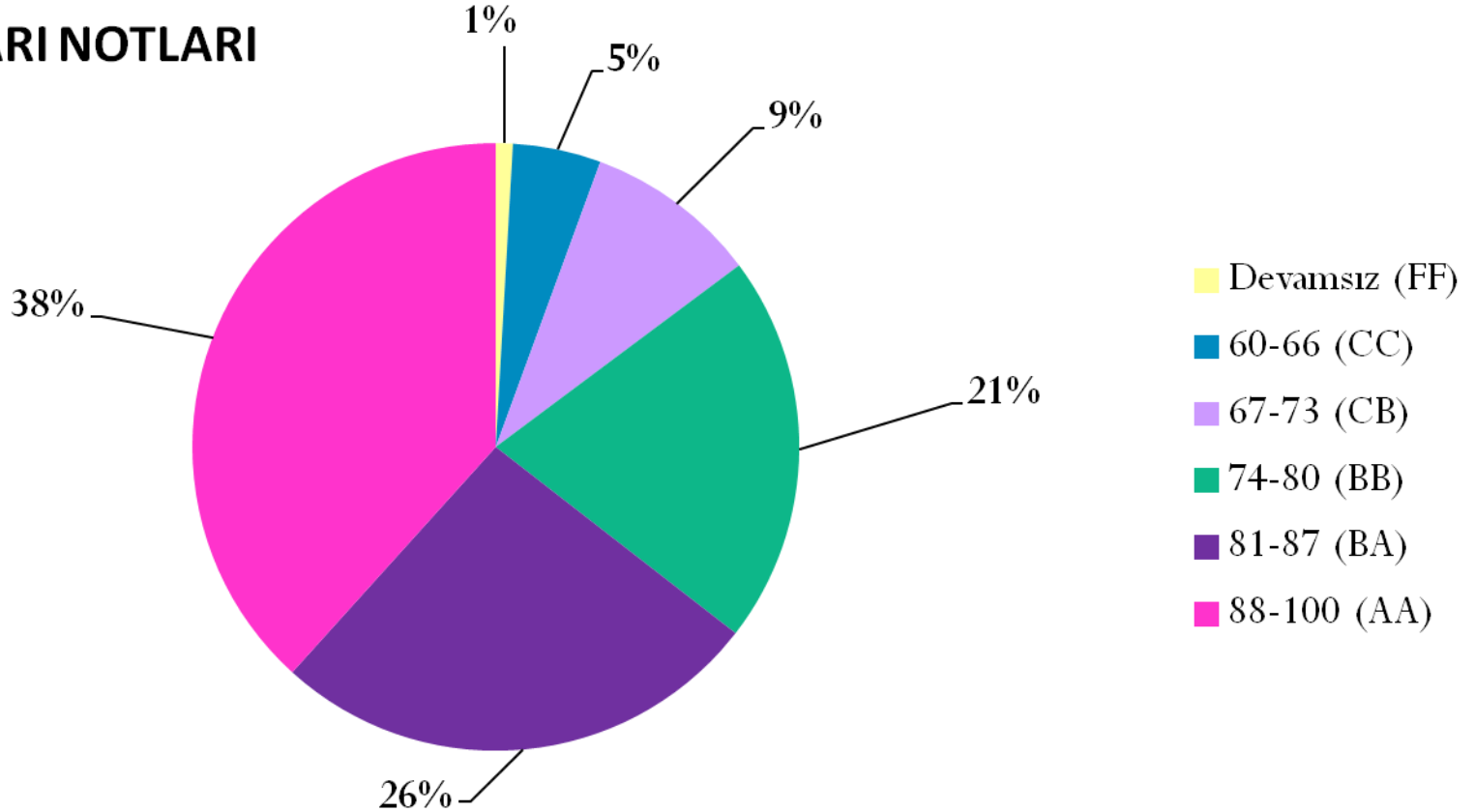

1. Dönem total 226 öğrenci; 27 öğrenci başarısız olmuş olup 1 öğrenci uygulamadan başarısız, 26 öğrenci bütünleme sınavında başarılı olmuştur.
2. Dönem 228 öğrenci; 3 öğrenci devamsız, 2 öğrenci başarısız olmuş olup bütünleme sınavında 2 öğrenci de başarılı olmuştur.

Uygulama Alanına İlişkin Görüş ve Öneriler

Klinik	Uygulama alanına yönelik görüşler
Acil Servis	<p>Uygulama yapma ve teorikteki hastalıkları gözlemleme açısından çok verimli bir rotasyondur.</p> <p>Tek başıma staja çıkmak fiziksel anlamda beni çok yordu.</p> <p>Hemşireler ve sorumlu hemşireler ellerinden geldiği kadar yardımcı oldular.</p> <p>Çok yararlı bir staj oldu.</p>
Immunoloji	<p>Klinikteki hemşirelerin bize karşı teşvik edici ve eğitici tavırları, klinikte etkin ve aktif olmamızda etkili oldu.</p>
Gastroloji	<p>Uygulama alanı teorik bilgileri uygulamaya dökme açısından oldukça verimliydi.</p>

Klinik	Uygulamada sorun yaşama durumu
Cerrahi	Başhemşire serviste ziyaret yaptı. Ortamda herkes olmasına rağmen, bilemediğim bir soru için herkesin içinde beni rencide etti. Bu benim mesleki ve bireysel anlamda motivasyonumu olumsuz olarak etkiledi. Olay sonrası stajlara bir şey öğrenmek için değil de, staj tamamlamak zorunluluğu olduğu için devam ettim.
YDYB	Hemşirelere soru sorduğumuzda, eğitimci maaşı almadıklarını söyleyip sorularımıza yanıt vermiyorlar.
Acil servis	Devamsızlık hakkımı önceden resmi bir kurumda var olan işim dolayısıyla kullandıktan sonra sorumlu hemşirenin bana olan tavrı beni staj boyunca çok rahatsız etti. Devamsızlık kullandığım için puanla tehdit edildim.
Gastroloji	Hemşirelerle iletişim kurmakta zorlandım.

TEŐEKKÖR EDERİZ...

İntörn yazılı veriler

Sorun yaşama durumu

Cerrahi

1. Başhemşire serviste ziyaret yaptı. Ortamda herkes olmasına rağmen, bilemediğim bir soru için herkesin içinde beni rencide etti. Bu benim mesleki ve bireysel anlamda motivasyonumu olumsuz olarak etkiledi. Olay sonrası stajlara bir şey öğrenmek için değil de, staj tamamlamak zorunluluğu olduğu için devam ettim. (24)

YDYB

1. Hemşirelere soru sorduğumuzda, eğitimci maaşı almadıklarını söyleyip sorularımıza yanıt vermiyorlar. (28)

Acil servis

Devamsızlık hakkımı önceden resmi bir kurumda var olan işim dolayısıyla kullandıktan sonra sorumlu hemşirenin bana olan tavrı beni staj boyunca çok rahatsız etti. Devamsızlık kullandım için puanla tehdit edildim. (62)

Gastro

1. Hemşirelerle iletişim kurmakta zorlandım. (32)

Uygulamaya ilişkin görüş öneri

Acil Servis

1. Uygulama yapma ve teorikteki hastalıkları gözlemlene açısından çok verimli bir rotasyondur. (40)
2. Tek başıma staja çıkmak fiziksel anlamda beni çok yordu (62)
3. Hemşireler ve sorumlu hemşireler ellerinden geldiği kadar yardımcı oldular. Çok yararlı bir staj oldu. (86)

İmmunoloji

1. Klinikteki hemşirelerin bize karşı teşvik edici ve eğitici tavırları, klinikte etkin ve aktif olmamızda etkili oldu. (78)

Gastro

1. Uygulama alanı teorik bilgileri uygulamaya dökme açısından oldukça verimliydi. (33)