



EGE ÜNİVERSİTESİ
HEMŞİRELİK FAKÜLTESİ
2021-2022 EĞİTİM ÖĞRETİM YILI
HEMŞİRELİK ESASLARI İNTÖRN DERSİ

DERS RAPORU

UYGULAMA KOORDİNATÖRÜ

Prof. Dr. Ayten ZAYBAK

UYGULAMA SEKRETERLERİ

Arş. Gör. Hatice ERDEM ÖNDER

Arş. Gör. Turgay YALÇINKAYA

Ders Bařarı Durumu

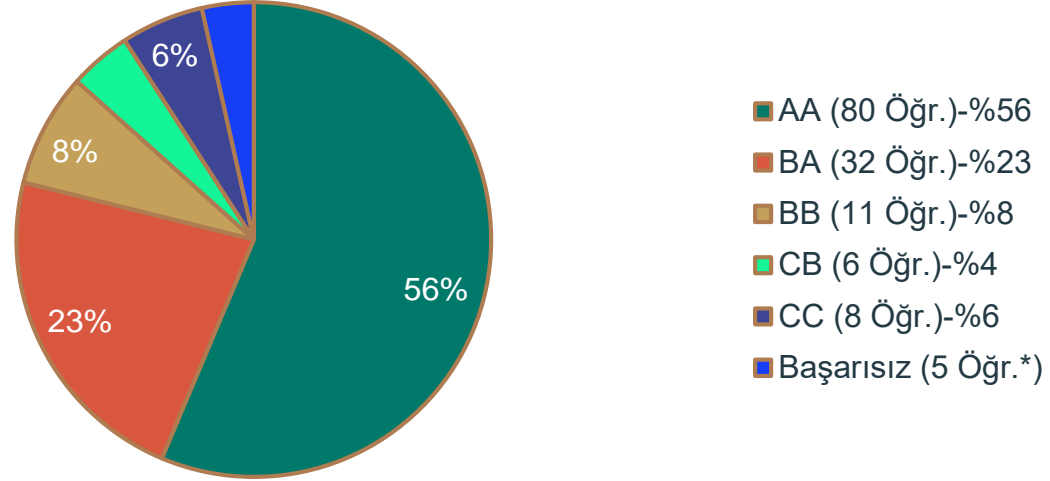

* 5 öğrenci 27.06.2022 tarihinde bütönleme sınavına girecektir.

DERS DEĞERLENDİRMESİ

Klinik

213 yanıt

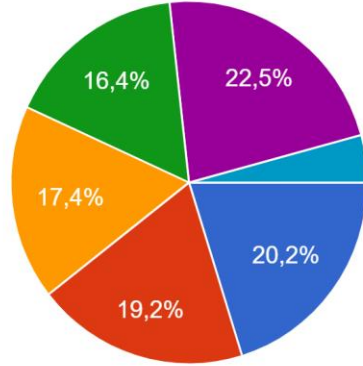

- Kulak Burun Boğaz Kliniği
- Dermatoloji Kliniği
- Göz Kliniği
- Ortopedi Kliniği
- Fiziksel Tıp ve Rehabilitasyon Kliniği
- Acil Tıp

İNTÖRN ÖĞRENCİ ÖZ DEĞERLENDİRME FORMU

İNTÖRN ÖĞRENCİ ÖZ DEĞERLENDİRME FORMU

KİŞİSEL NİTELİKLER

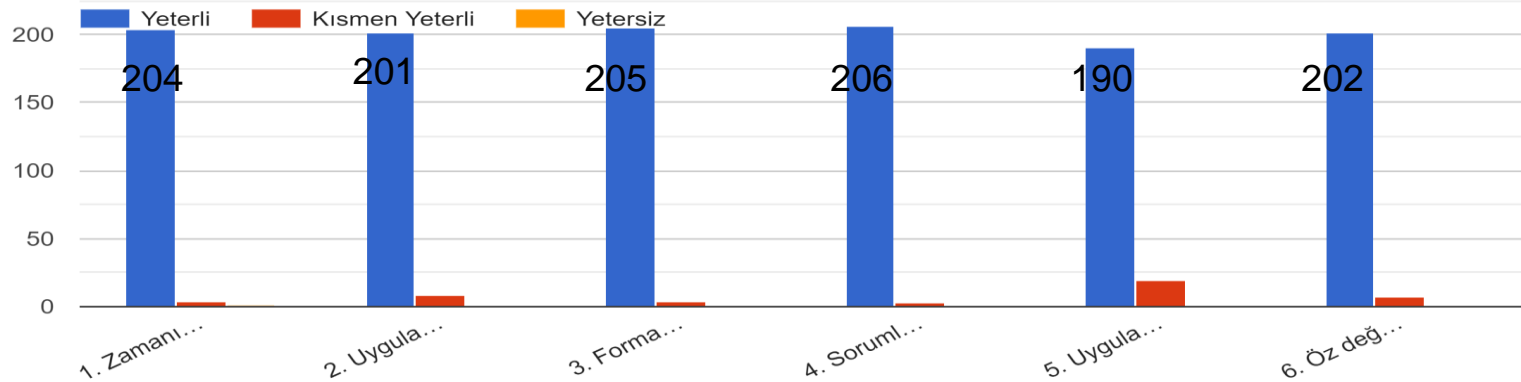

*209 yanıt

İNTÖRN ÖĞRENCİ ÖZ DEĞERLENDİRME FORMU

İLETİŞİM BECERİLERİ

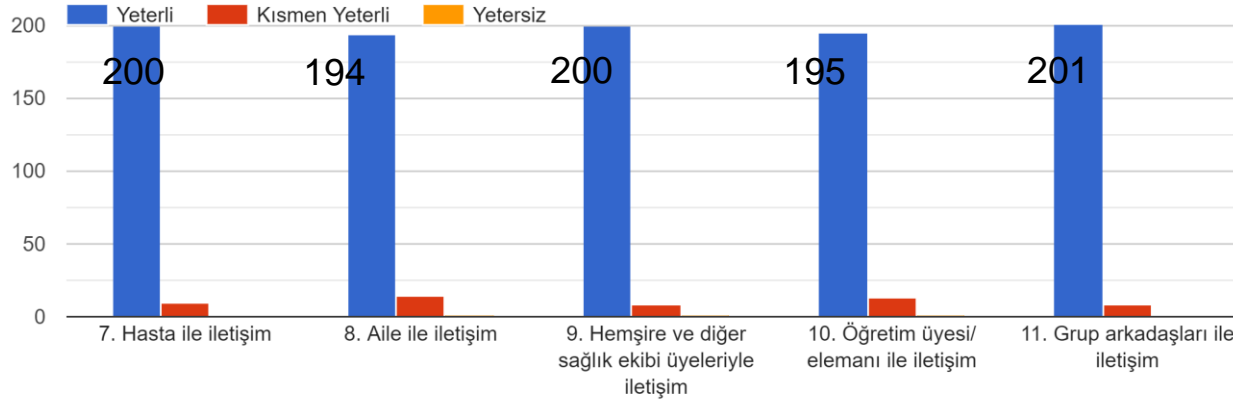

*209 yanıt

İNTÖRN ÖĞRENCİ ÖZ DEĞERLENDİRME FORMU

HEMŞİRELİK SÜRECİ

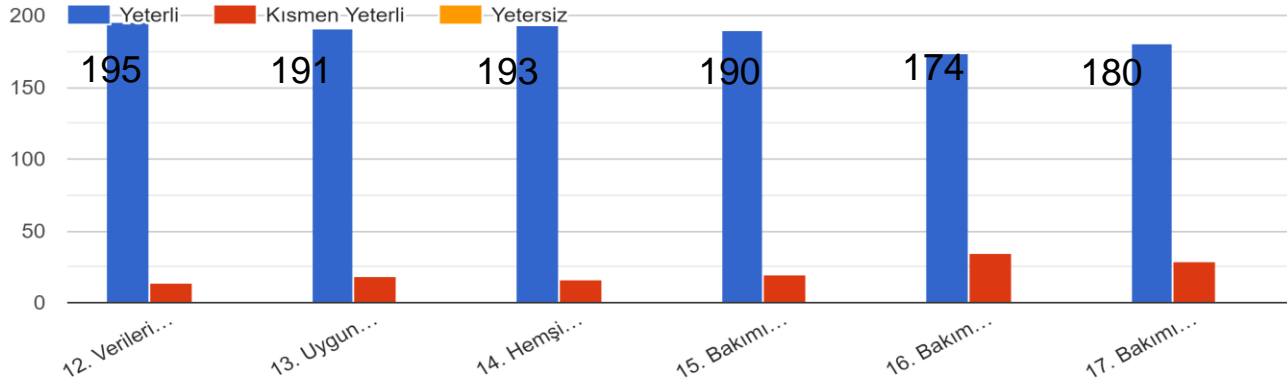

*209 yanıt

İNTÖRN ÖĞRENCİ ÖZ DEĞERLENDİRME FORMU

HEMŞİRELİK UYGULAMASI



*209 yanıt

İNTÖRN ÖĞRENCİ ÖZ DEĞERLENDİRME FORMU

VAKA SUNUMU VE TARTIŞMASI

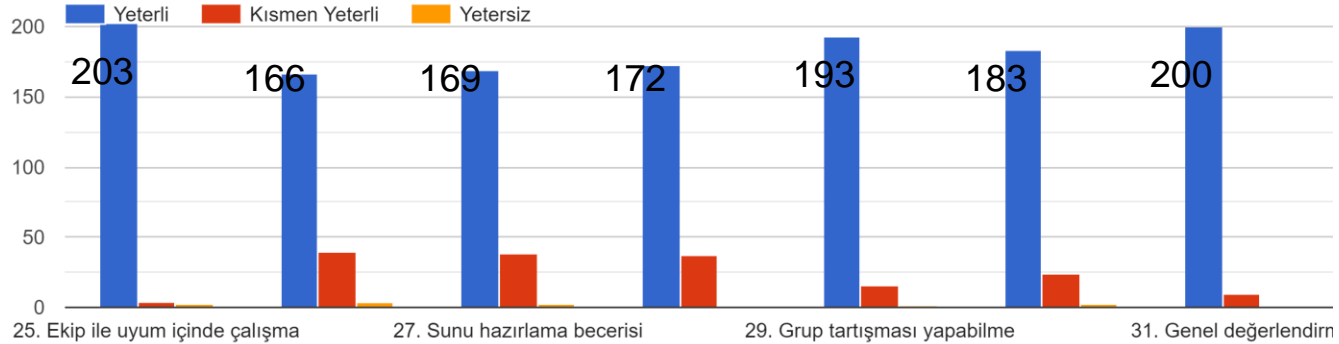

*209 yanıt

İNTÖRN ÖĞRENCİ ÖZ DEĞERLENDİRME FORMU

ARAŞTIRMA UYGULAMASI

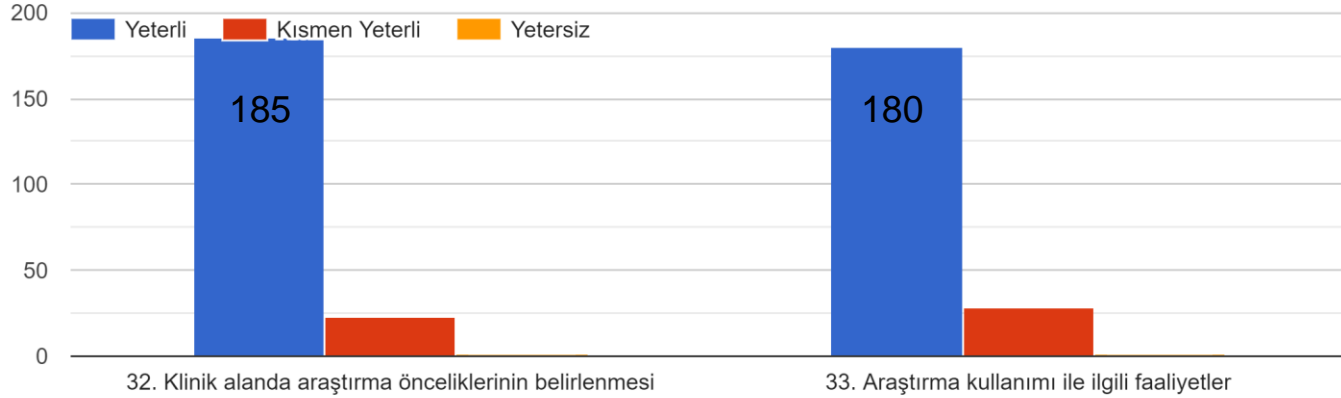

*209 yanıt

UYGULAMA ALANI DEĞERLENDİRME FORMU

A) UYGULAMA ALANI/KLİNİKLERE İLİŞKİN GÖRÜŞLER

Uygulama Süresi

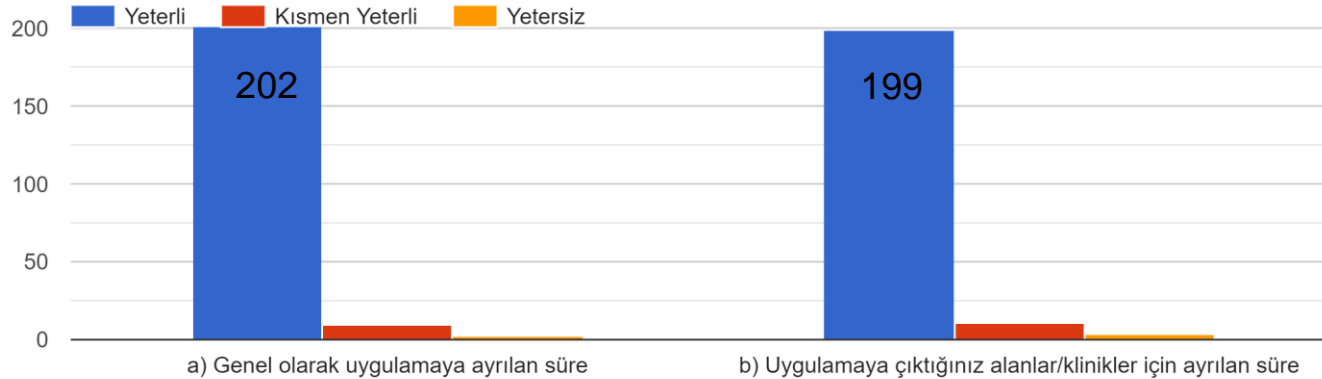

*213 yanıt

A) UYGULAMA ALANI/KLİNİKLERE İLİŞKİN GÖRÜŞLER

Uygulama alanının/klliniklerinin fiziksel özellikleri

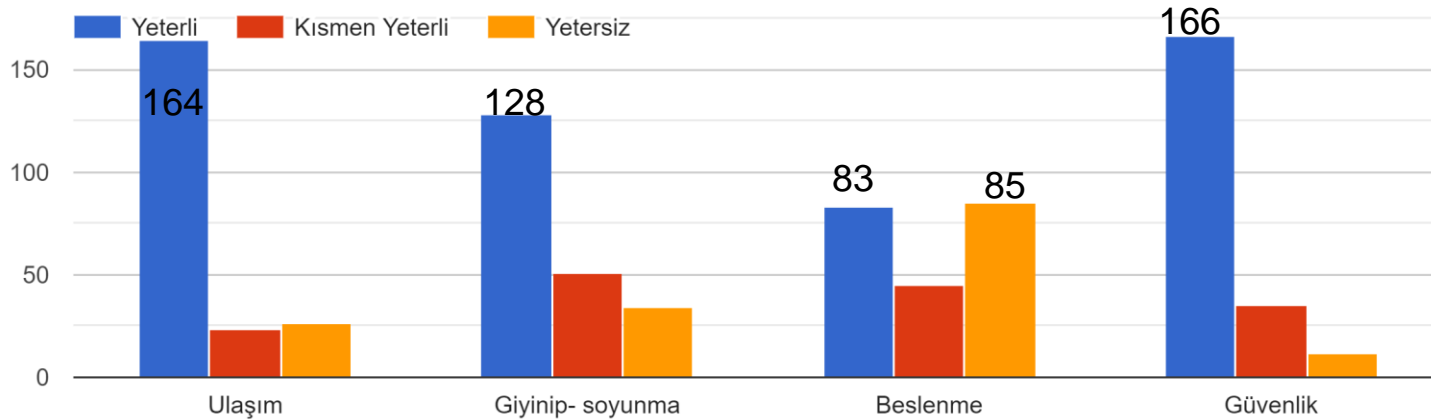

*213 yanıt

A) UYGULAMA ALANI/KLİNİKLERE İLİŞKİN GÖRÜŞLER

Uygulama alanlarının/kliniklerinin mesleki becerileri geliştirmeye katkısı

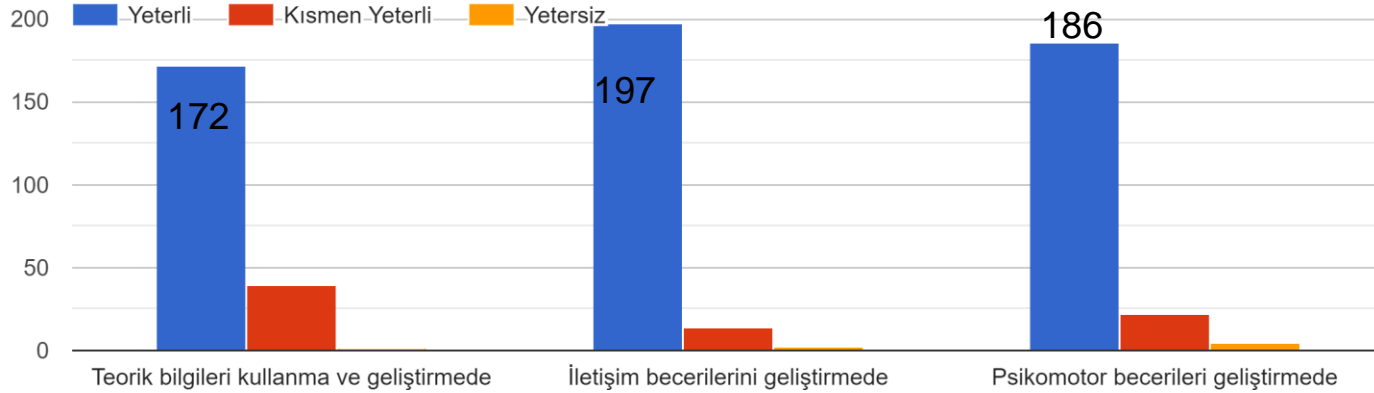

*213 yanıt

A) UYGULAMA ALANI/KLİNİKLERE İLİŞKİN GÖRÜŞLER

Teorik/kuramsal bilgi ve laboratuvar çalışmalarının, uygulama alanı ile örtüşme durumu

213 yanıt

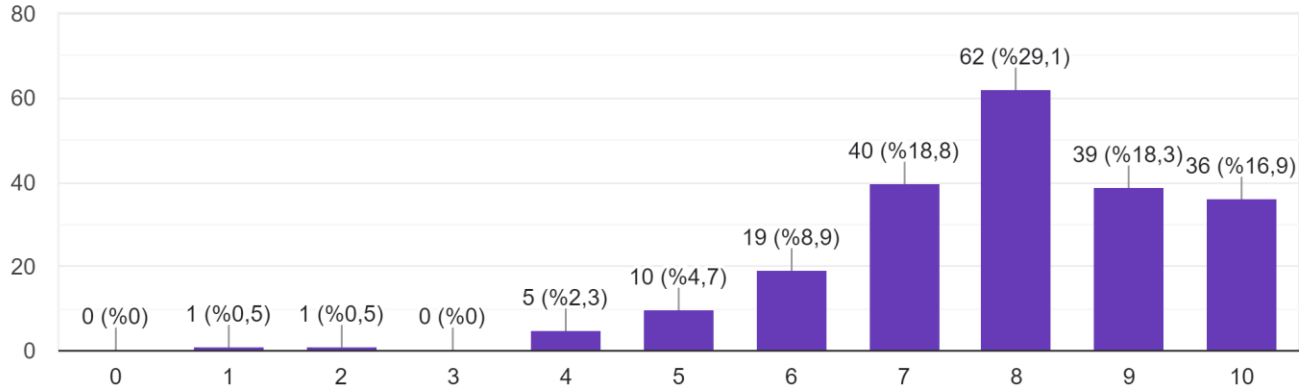

*213 yanıt

B) UYGULAMA ALANI/KLİNİKLERDE İLETİŞİME İLİŞKİN GÖRÜŞLER

Uygulama alanı/kliniklerdeki iletişime ilişkin görüşler

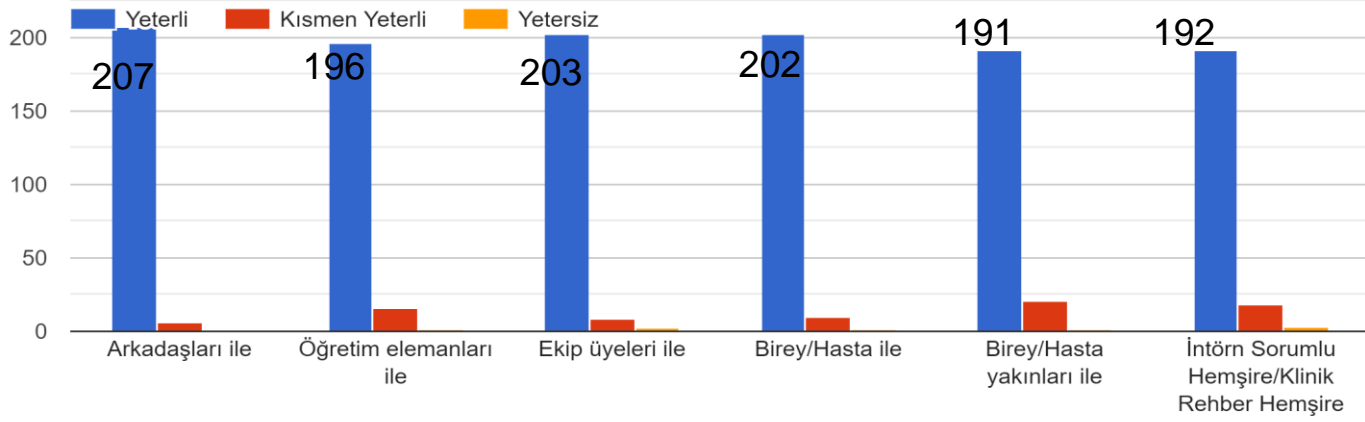

*213 yanıt

B) UYGULAMA ALANI/KLİNİKLERDE İLETİŞİME İLİŞKİN GÖRÜŞLER

Uygulamanın iletişim becerilerinizin gelişimine katkısı

213 yanıt

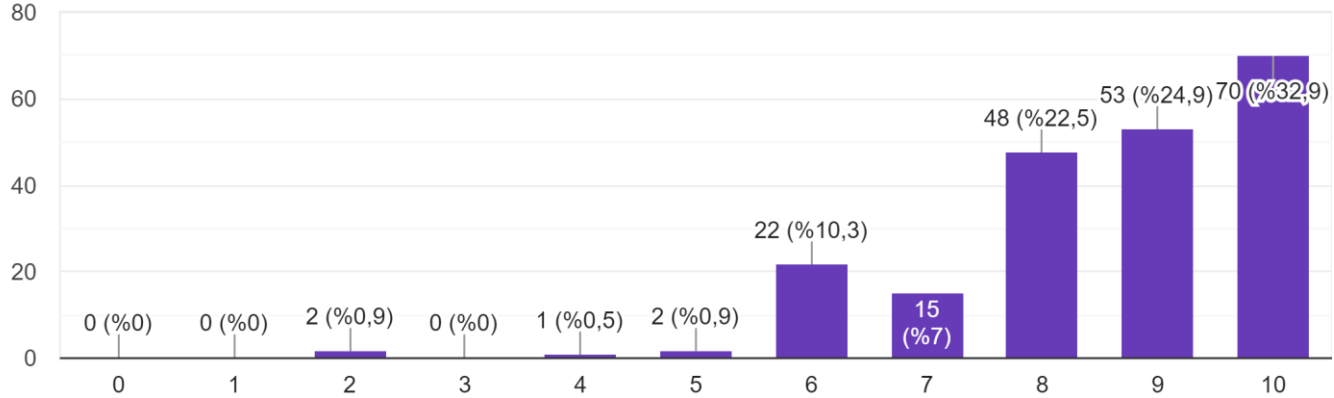

C)UYGULAMA ALANI/KLİNİKLERDE KULLANILAN FORMLARA İLİŞKİN GÖRÜŞLER

Uygulama alanı/kliniklerde kullanılan formlara ilişkin görüşler

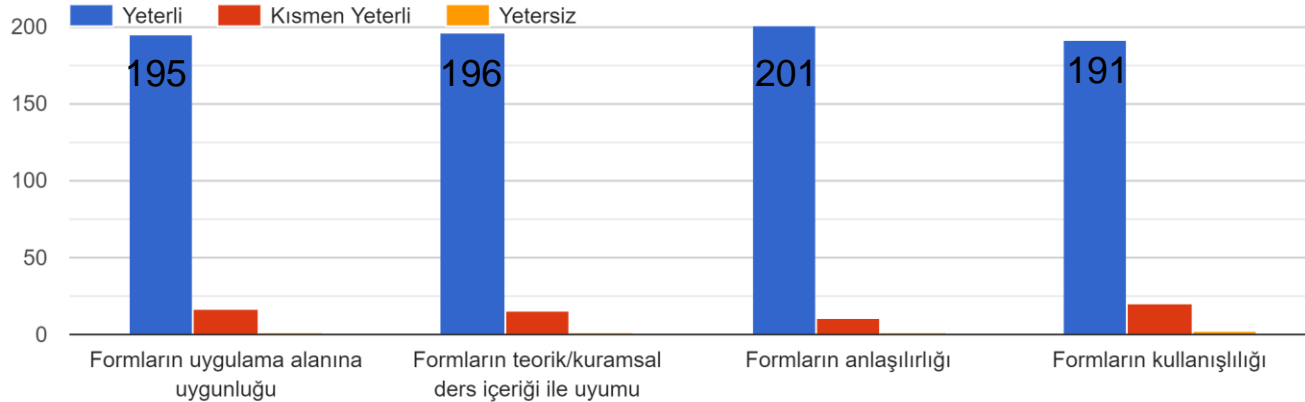

*213 yanıt

D) İNTÖRN SORUMLU HEMŞİRE/KLİNİK REHBER HEMŞİREYE İLİŞKİN GÖRÜŞLER

İntörn Sorumlu Hemşire/Klinik Rehber Hemşirenin

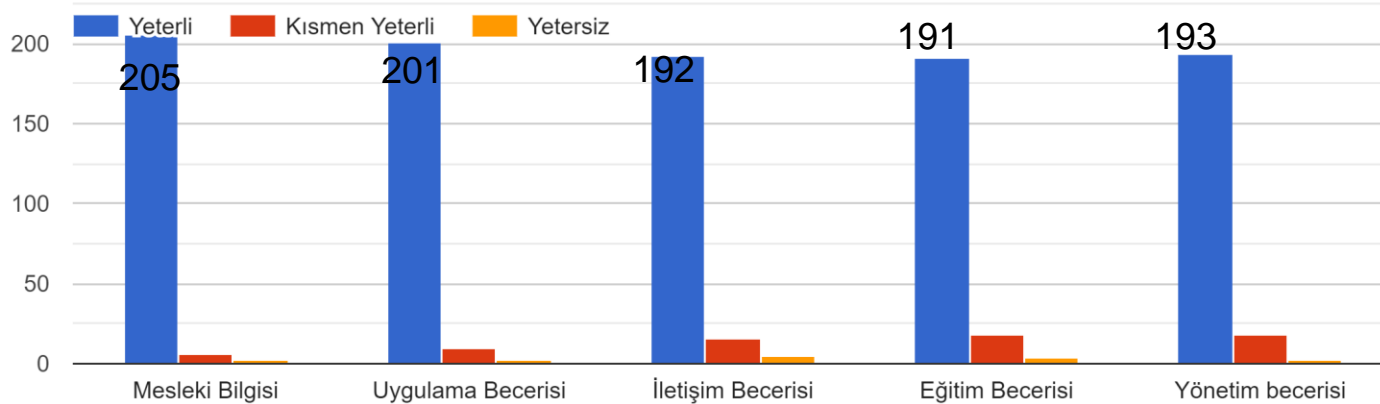

*213 yanıt

D) İNTÖRN SORUMLU HEMŞİRE/KLİNİK REHBER HEMŞİREYE İLİŞKİN GÖRÜŞLER

İntörn Sorumlu Hemşirenizden/Klinik Rehber Hemşirenizden mesleki gelişiminize katkısı açısından memnunmusunuz?

213 yanıt

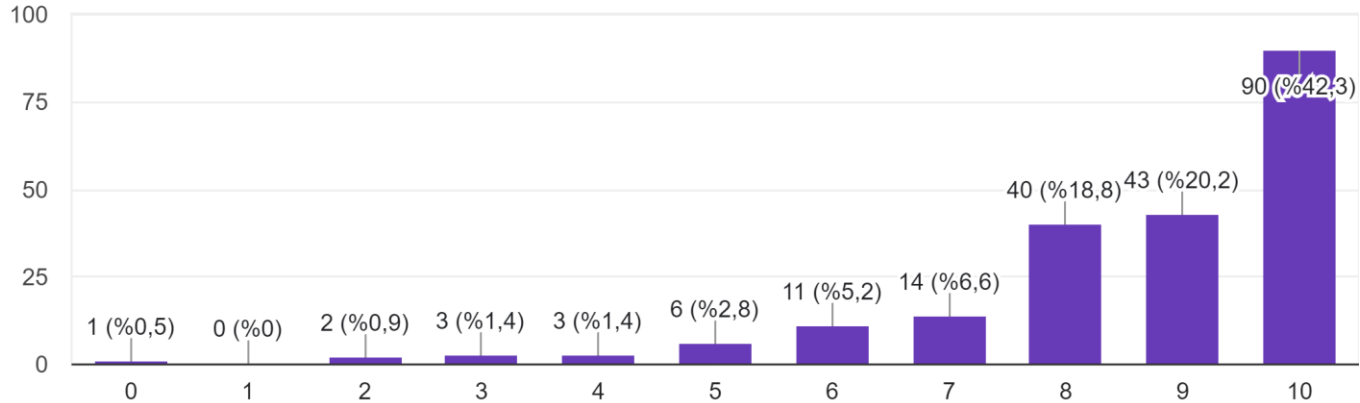

D) İNTÖRN SORUMLU HEMŞİRE/KLİNİK REHBER HEMŞİREYE İLİŞKİN GÖRÜŞLER

İntörn Sorumlu Hemşirenizin/Klinik Rehber Hemşirenizin bir sonraki eğitim-öğretim yılındaki uygulamalarda devam etmesini önerir misiniz?

213 yanıt

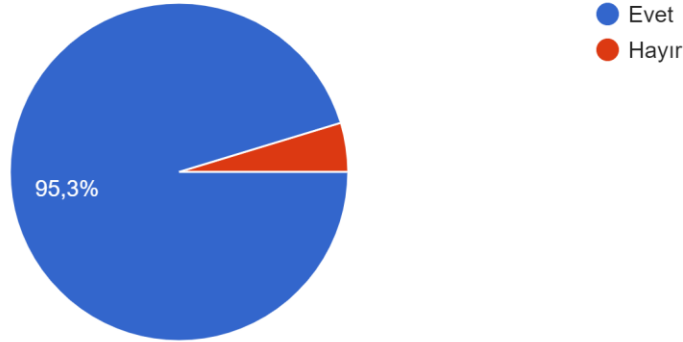

E) ÖĞRETİM ÜYESİNE/ELEMANINA İLİŞKİN GÖRÜŞLER

Öğretim üyenizden/elemanınızdan mesleki gelişiminize katkısı açısından memnun musunuz?

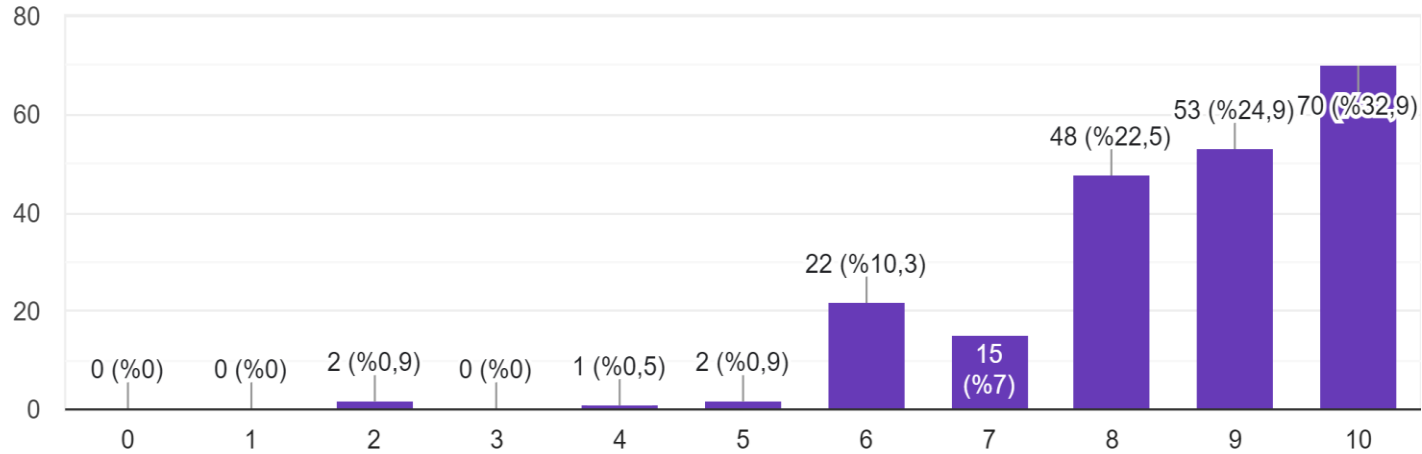

F) UYGULAMAYA ÇIKTIĞINIZ ALANLARDA HERHANGİ BİR SORUN YAŞADINIZ MI?

Uygulamaya çıktığınız alanlarda herhangi bir sorun yaşadınız mı?

213 yanıt

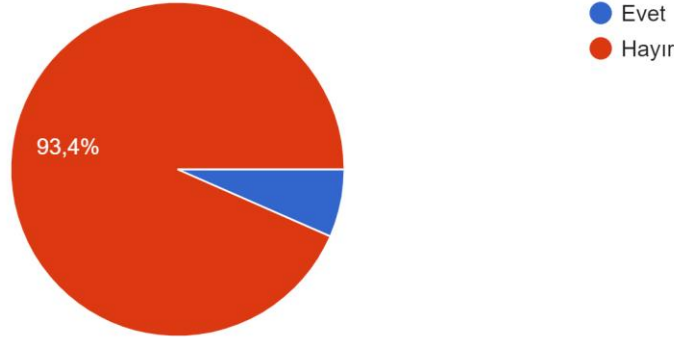

TEŐEKKÜRLER

