



2020-2021 ÖĞRETİM YILI İNTÖRNLÜK
UYGULAMASI
Hemşirelikte Temel İlke ve
Uygulamalar

**ÖĞRENCİ UYGULAMA ALANI
DEĞERLENDİRMESİ**

UYGULAMA KOORDİNATÖRÜ

Prof. Dr. Ayten ZAYBAK

UYGULAMA SEKRETERLERİ

Arş. Gör. Gül ŞAHBUDAK

Arş. Gör. Turgay YALÇINKAYA

The image shows the entrance gate of the Ege University Faculty of Medicine Hospital. The gate is a large, white, rectangular structure with a blue border. At the top center, there is a circular logo of Ege University. Below the logo, the text "EGE ÜNİVERSİTESİ TIP FAKÜLTESİ HASTANESİ" is written in blue, bold, uppercase letters. The gate is set against a clear blue sky with some light clouds. In the background, there are green trees and a building.

EGE ÜNİVERSİTESİ TIP FAKÜLTESİ HASTANESİ

Uygulama Alanları

- Kulak Burun Boğaz Kliniği
- Göz Kliniği
- Ortopedi Kliniği
- Dermatoloji Kliniği

Ders Başarı Durumu

■ AA ■ BA ■ BB ■ CB ■ FD

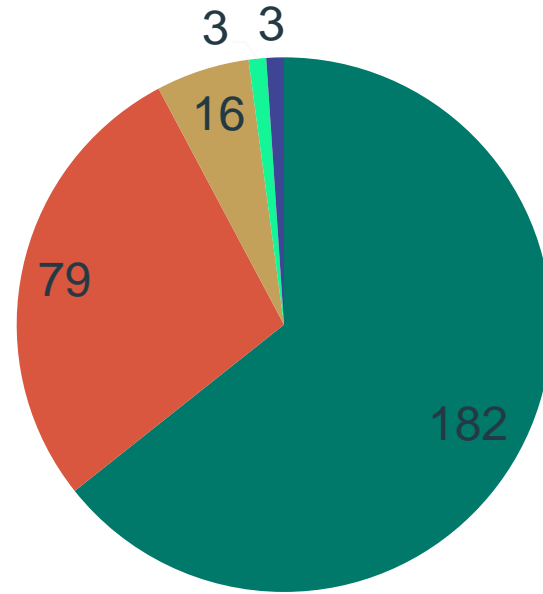

A. UYGULAMA ALANI/KLİNİKLERE İLİŐKİN GÖRÜŐLER

Uygulama Süresi

■ Yeterli ■ Kısmen Yeterli ■ Yetersiz

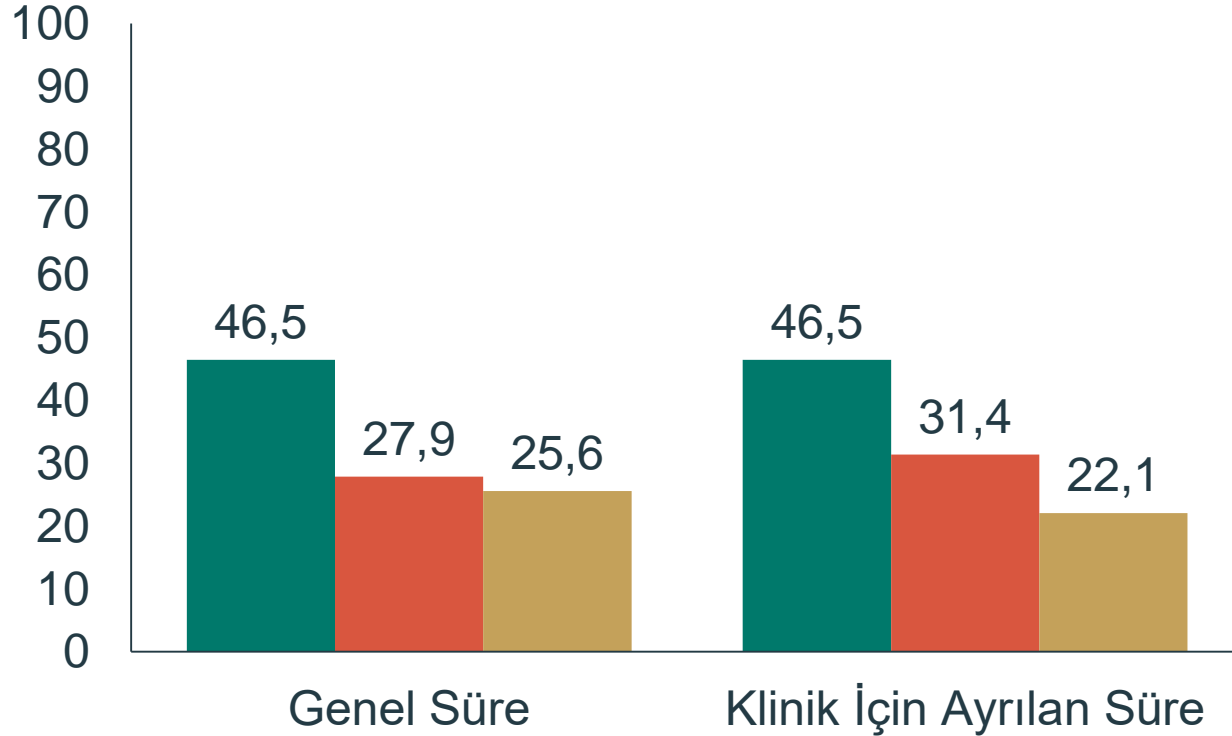

Uygulama Alanlarının Fiziksel Özellikleri

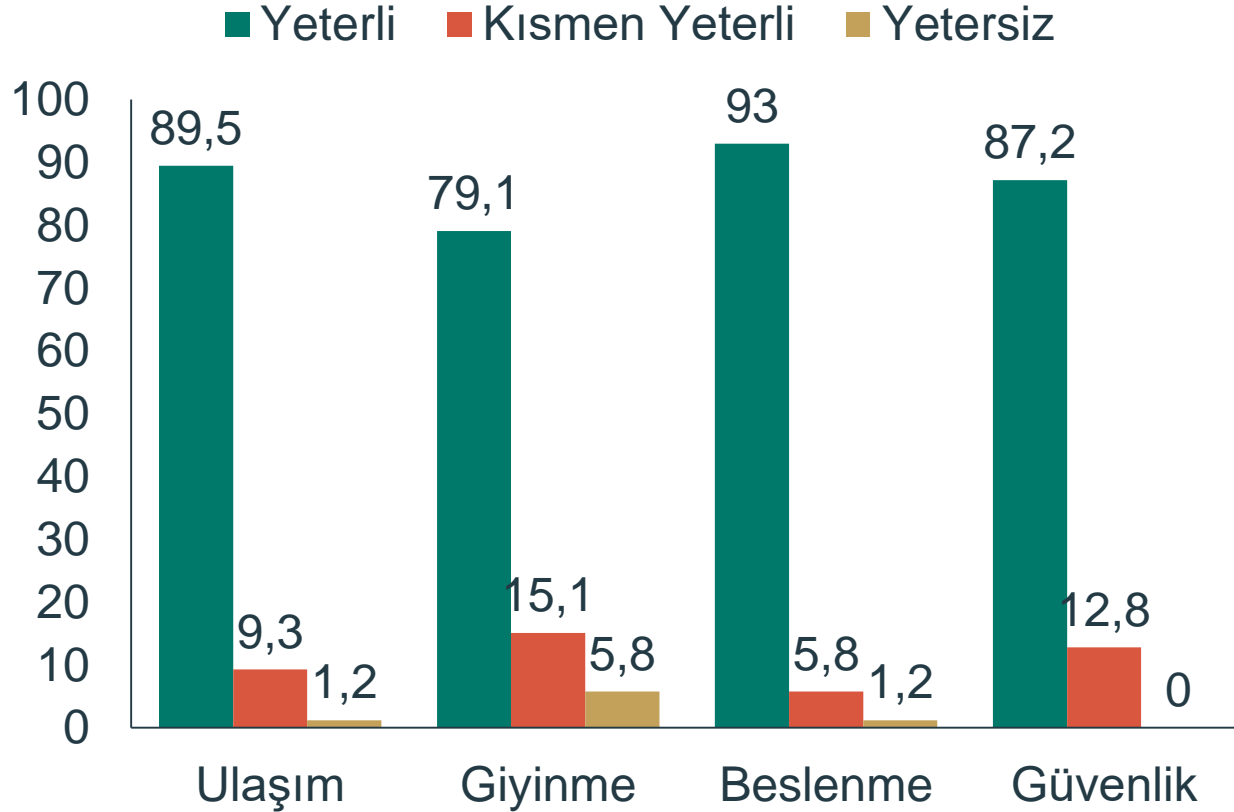

Uygulama Alanlarının Mesleki Becerileri Geliştirmeye Katkısı

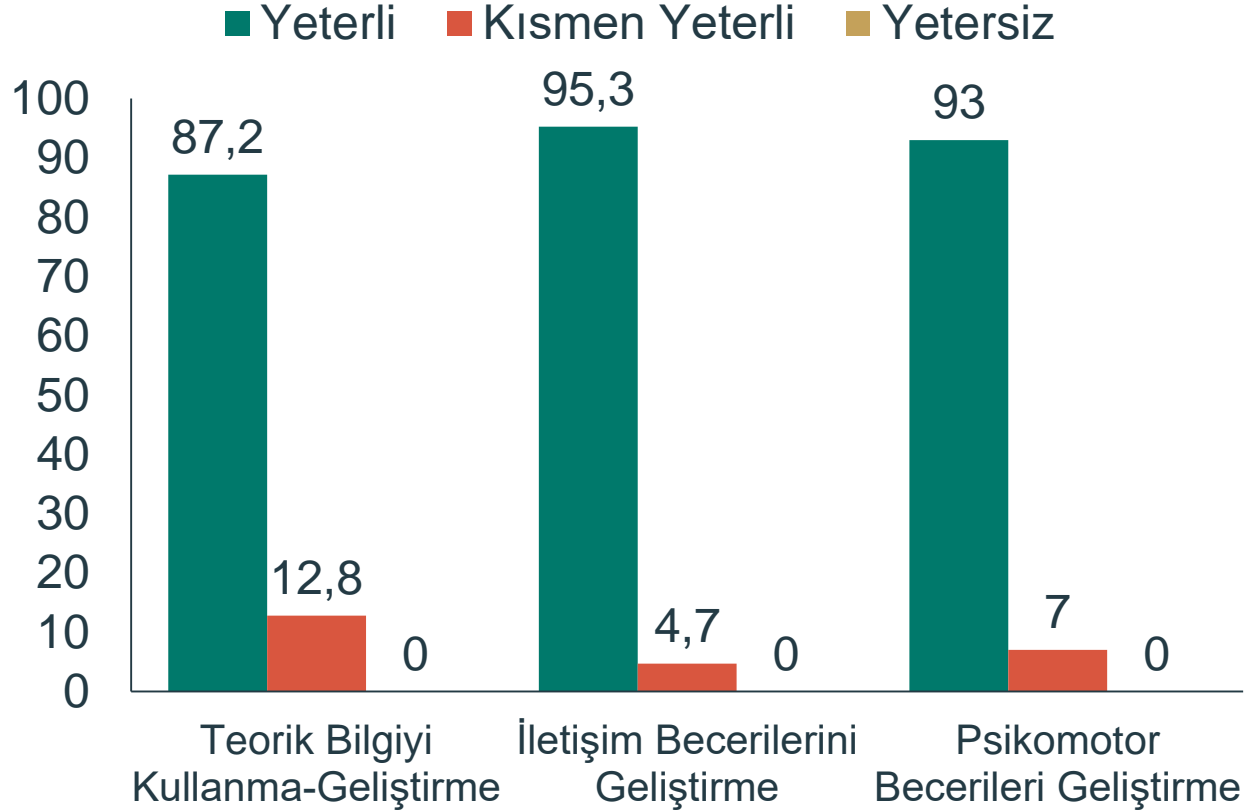

B. UYGULAMA ALANI/KLİNİKLERDE İLETİŞİME İLİŞKİN GÖRÜŞLER

Uygulama Alanlarının Mesleki Becerileri Geliştirmeye Katkısı

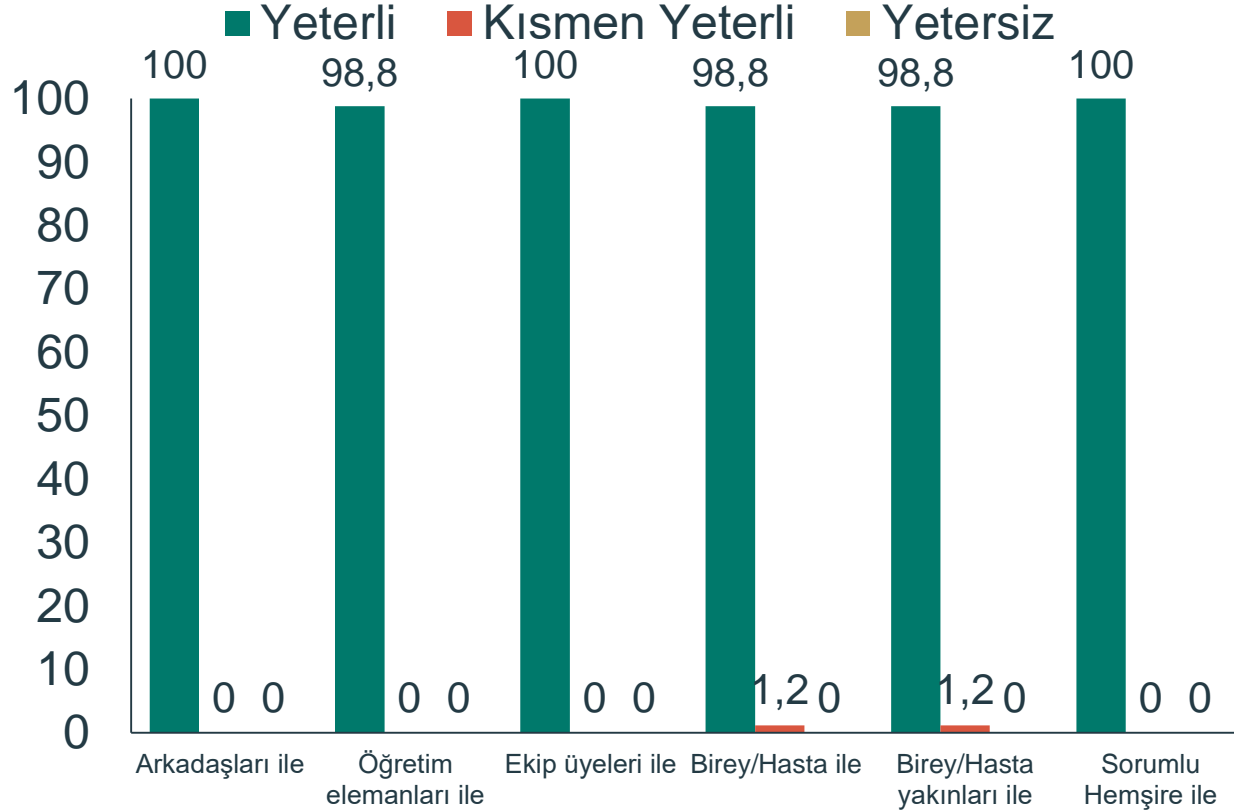

**C. UYGULAMA ALANI/KLİNİKLERDE
KULLANILAN FORMLARA İLİŞKİN
GÖRÜŞLER**

Uygulama Alanlarının Mesleki Becerileri Geliştirmeye Katkısı

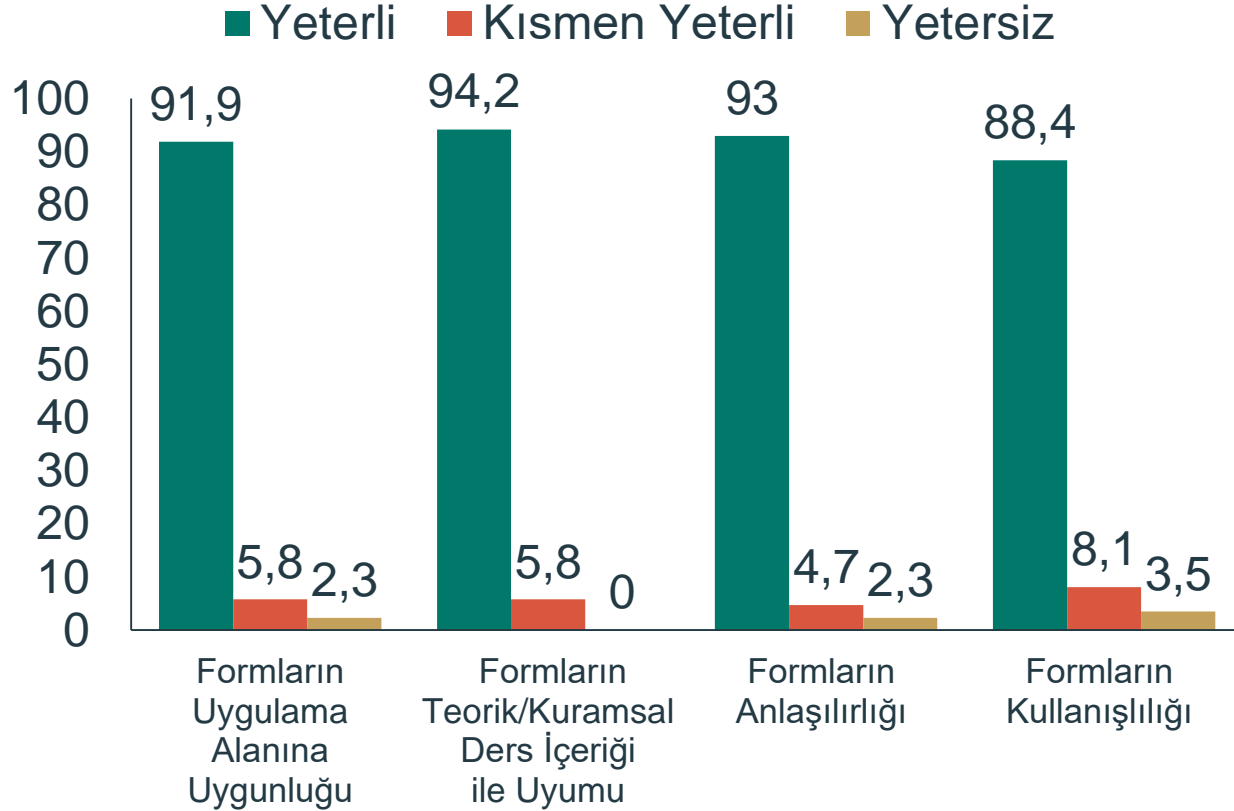

**D. İNTÖRN SORUMLU HEMŞİRE/KLİNİK
REHBER HEMŞİREYE İLİŞKİN
GÖRÜŞLER**

Uygulama Alanlarının Mesleki Becerileri Geliştirmeye Katkısı

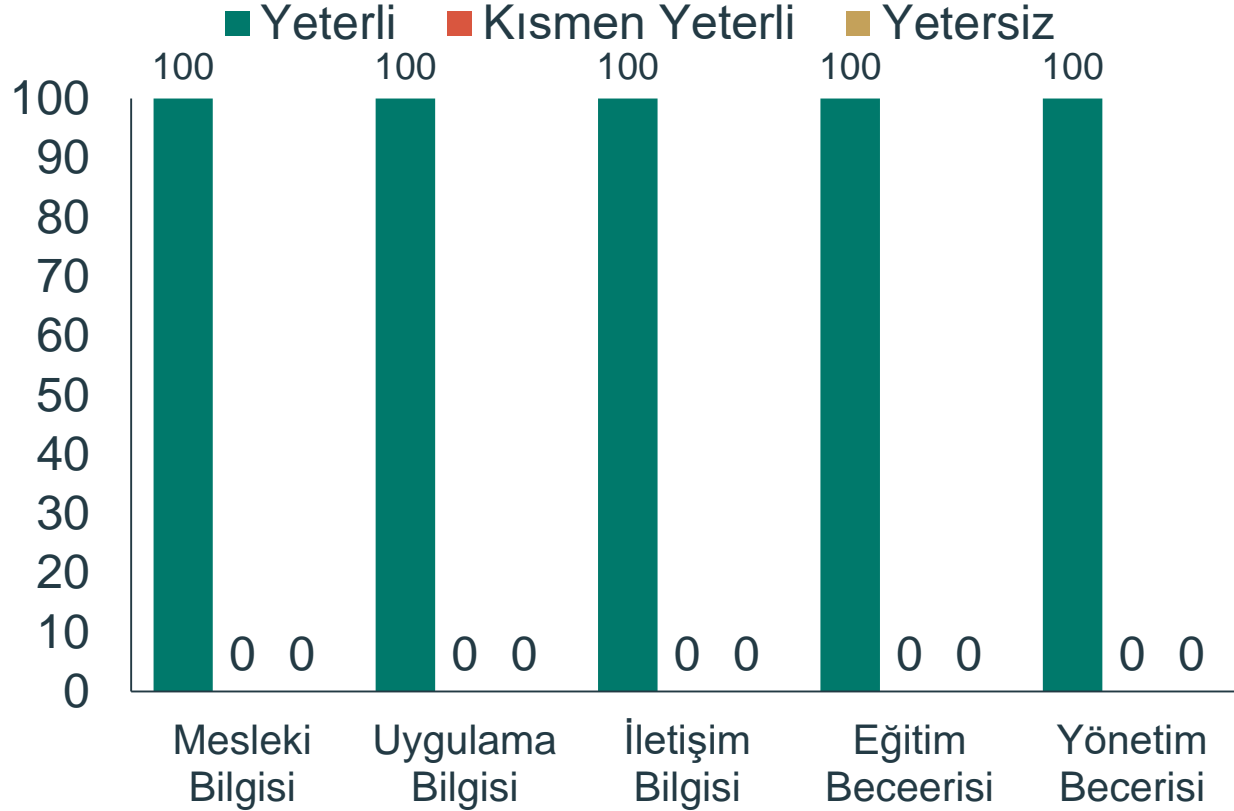

İntörn Sorumlu Hemşiresi/Klinik Rehber Hemşiresinin Mesleki Gelişime Katkısı Açısından Memnuniyet Derecesi

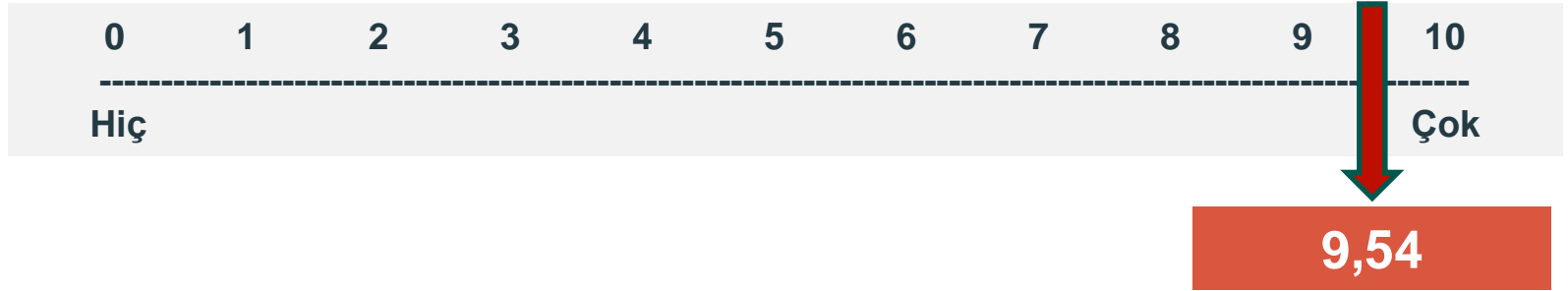

İntörn Sorumlu Hemşiresi/Klinik Rehber Hemşiresi devam önerisi

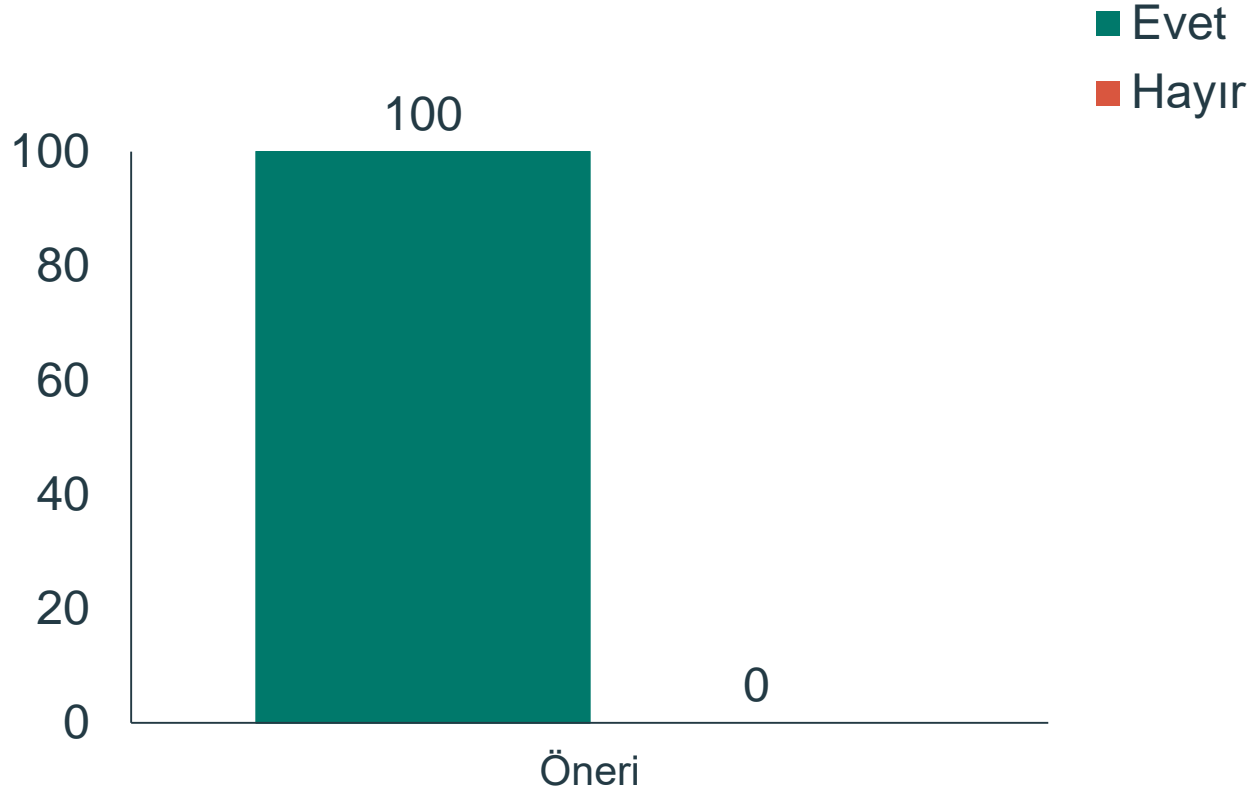

TEŐEKKÜRLER

