



KADIN SAĞLIĞI VE HASTALIKLARI HEMŞİRELİĞİ DERSİ

İNTÖRN UYGULAMASI DEĞERLENDİRME SONUÇLARI

2019-2020 Eğitim Öğretim Yılı

Ders Koordinatörü

Prof. Dr. Oya KAVLAK

Ders Sekreterleri

Arş. Gör. Ruken YAĞIZ

Arş. Gör. Selin PAKER

UYGULAMA ALANLARI



KLİNİK	293 öğrenci
Obstetri Servisi	
Jinekoloji Servisi	
Onkoloji Servisi	
Doğumhane	
Yoğun Bakım	
Tüp Bebek Servisi	

Uygulama Alanı Sorumluları

Öğretim Üye/Elemanları	Sorumlu Hemşireler
Prof. Dr. Oya KAVLAK Prof. Dr. Gül ERTEM Doç. Dr. Şenay ÜNSAL ATAN Dr. Öğr. Üyesi Özlem DEMİREL BOZKURT Dr. Öğr. Üyesi Zeynep DAŞIKAN Dr. Öğr. Üyesi Duygu GÜLEÇ ŞATIR Arş. Gör. Dr. Ruşen ÖZTÜRK Arş. Gör. Figen KAZANKAYA Arş. Gör. Sümeyye BAKIR Arş. Gör. Ruken YAĞIZ Arş. Gör. Selin PAKER Arş. Gör. Aylin TANER Arş. Gör. Seda HAZAR	Başhemşire Dudu Demir Başhemşire Belgin Aksakal Hemşire Nuran Alan Hemşire Ayten Yorulmaz Hemşire Arzu Salihli Hemşire Ayşe Topbaş

Uygulama Süresi

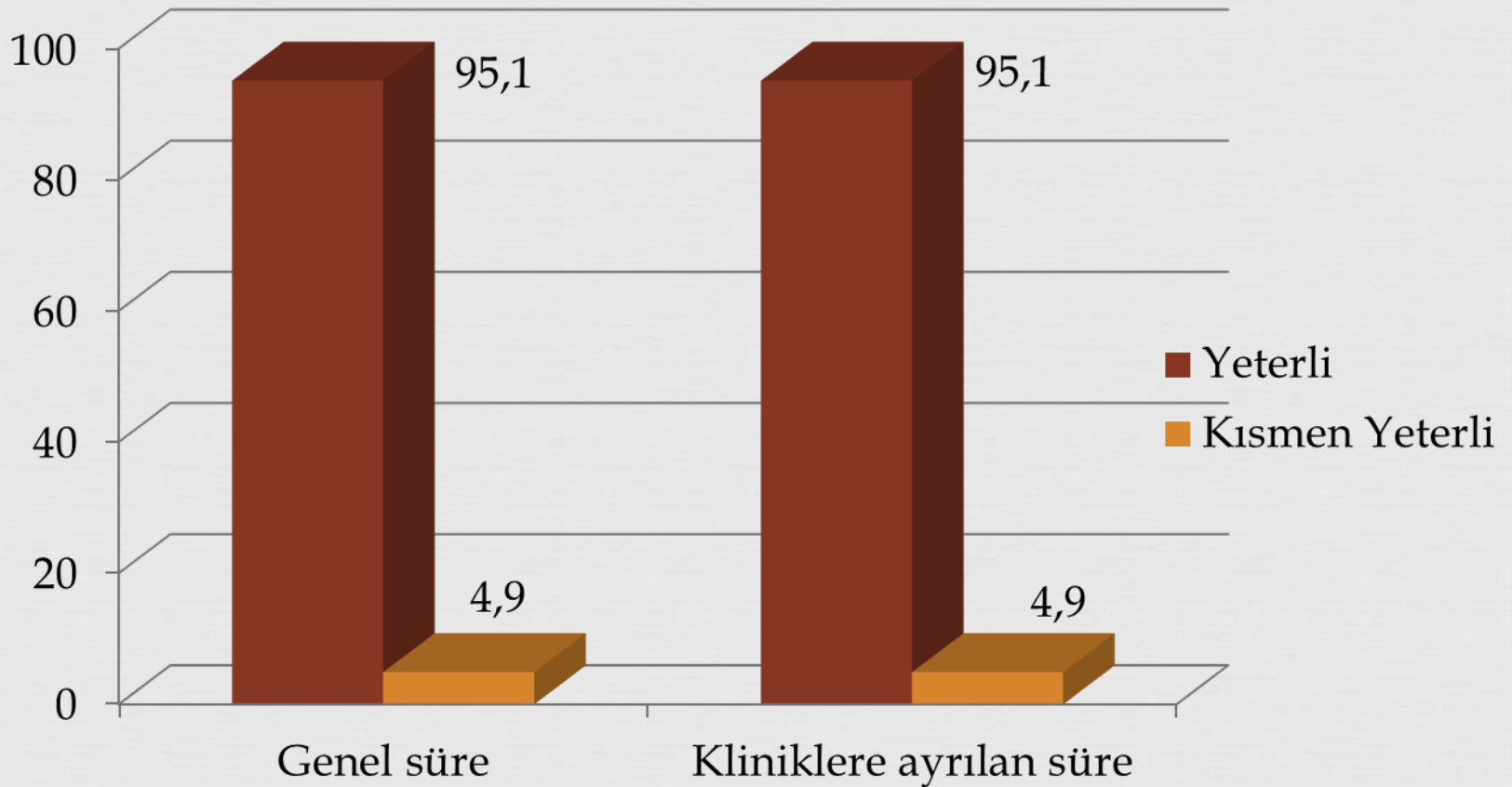

Uygulama Alanlarının Fiziksel Koşulları

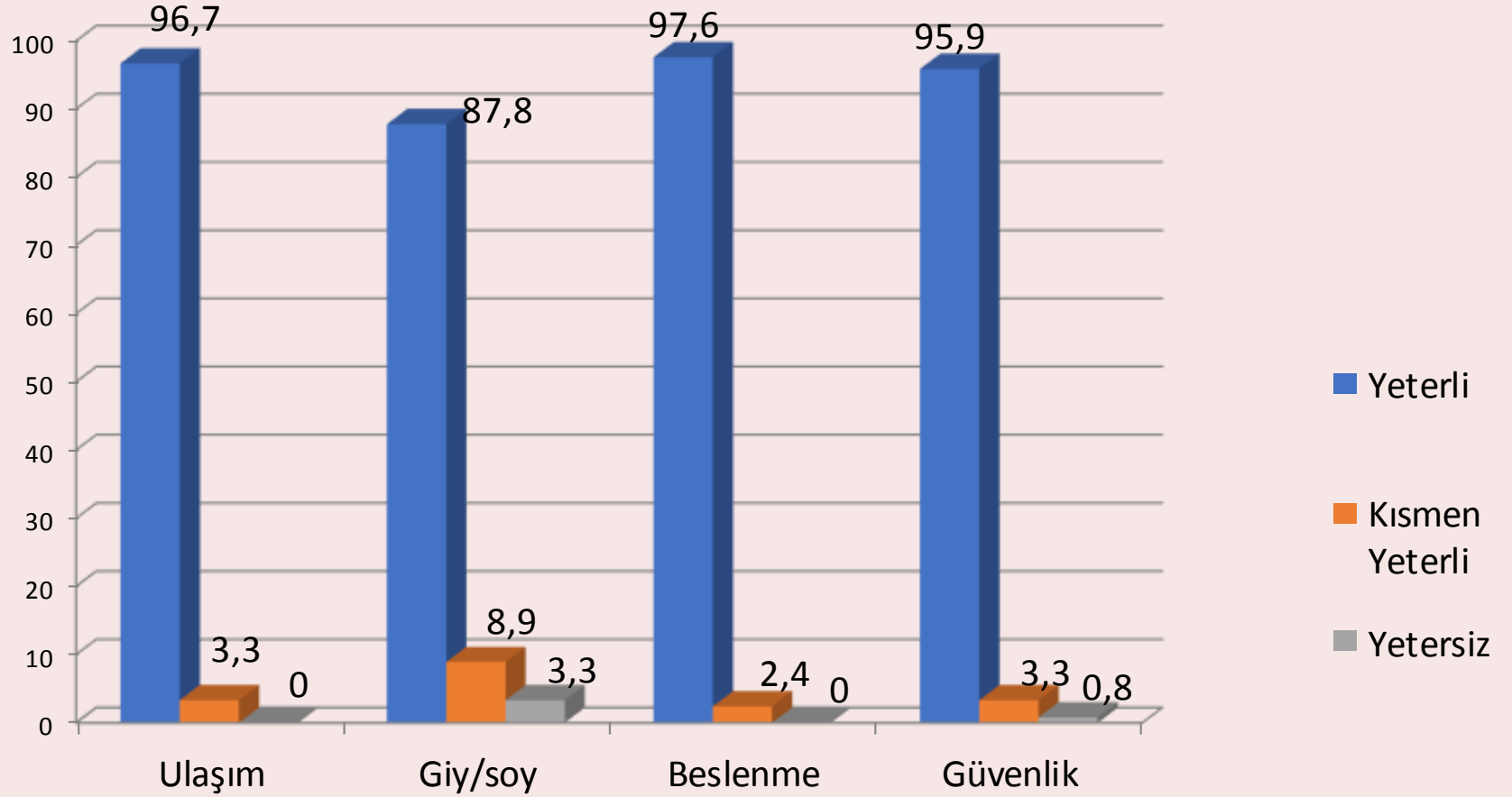

Uygulama Alanlarının Mesleki Becerileri Geliştirmeye Katkısı

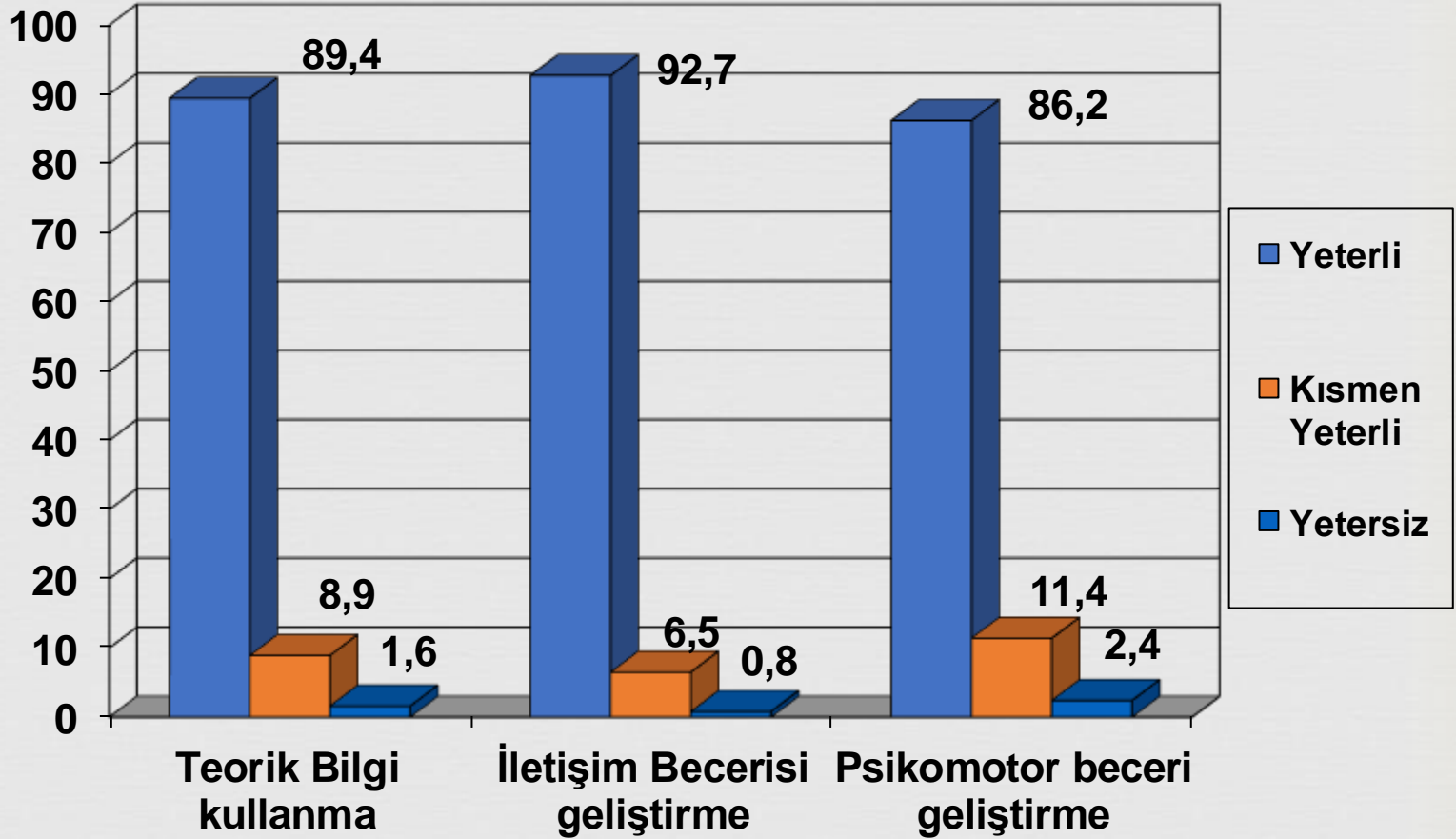

Teorik/Kuramsal Bilgi ve Laboratuvar Çalışmalarının, Uygulama Alanı İle Örtüşme Durumu

0	1	2	3	4	5	6	7	8	9	10
Hiç									Δ	Çok
Minimum:1 Maksimum: 10 (Ortalama= 8.43 SD: 1.24)										

Uygulama Alanına İlişkin Görüş ve Öneriler



- Verimli bir stajdı (4 kişi)
- Hemşirelerden çok iyi yaklaşım gördüm (3 kişi)
- Hemşirelerle iletişim sorunu yaşandı (3 kişi)
- Hekimlerle iletişim sorunu yaşadım (1 kişi)
- Öğreci sayısı fazla (1 kişi)

Uygulama Alanlarında İletişimin Değerlendirmesi

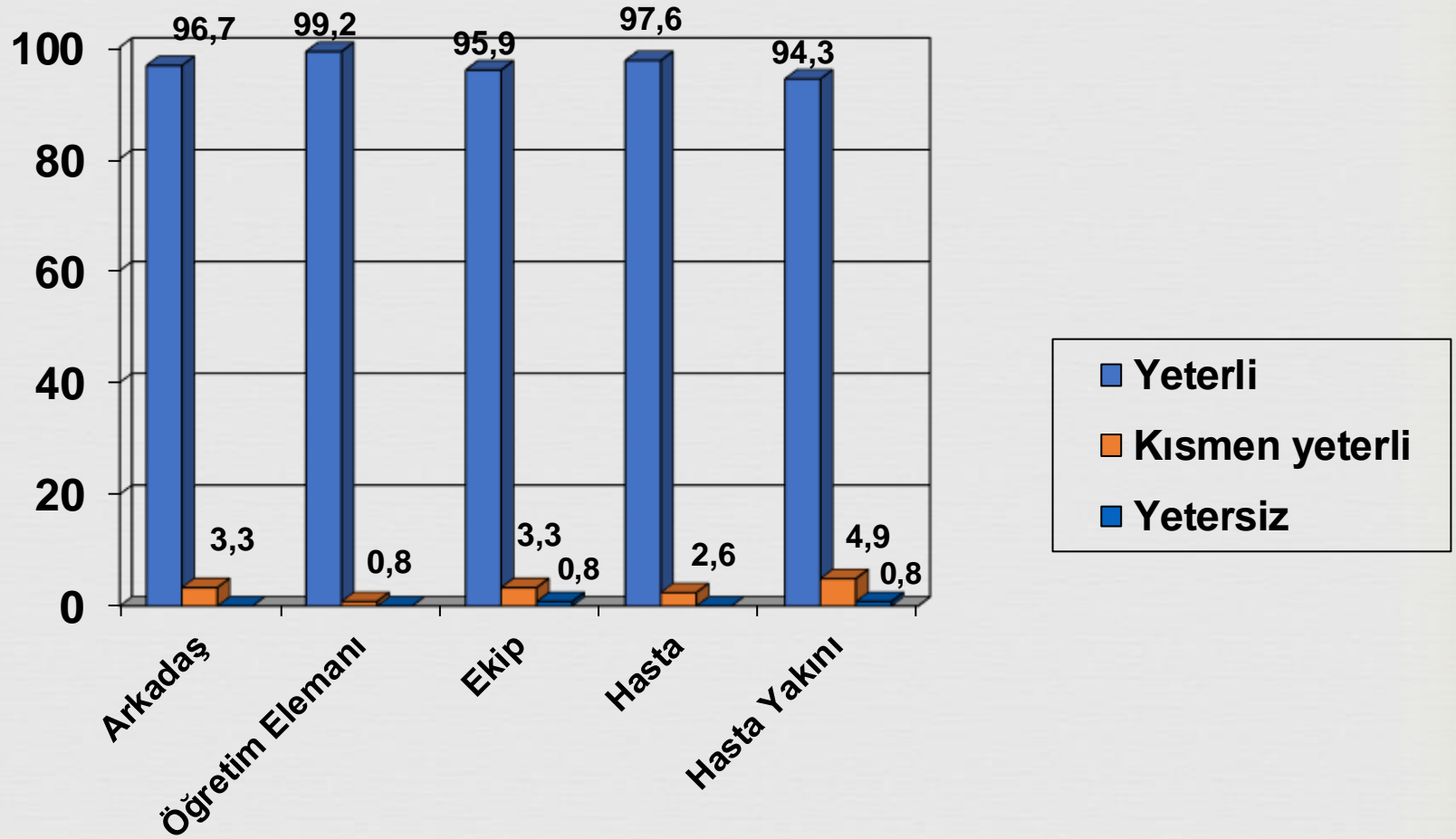

Uygulamanın İletişim Beceri Gelişimine Katkısı

0	1	2	3	4	5	6	7	8	9	10
Hiç									Δ	Çok
Minimum:0 Maksimum:10 (Ortalama=8.59, SD: 1,24)										

Uygulama Alanlarında Kullanılan Formlara İlişkin Değerlendirme

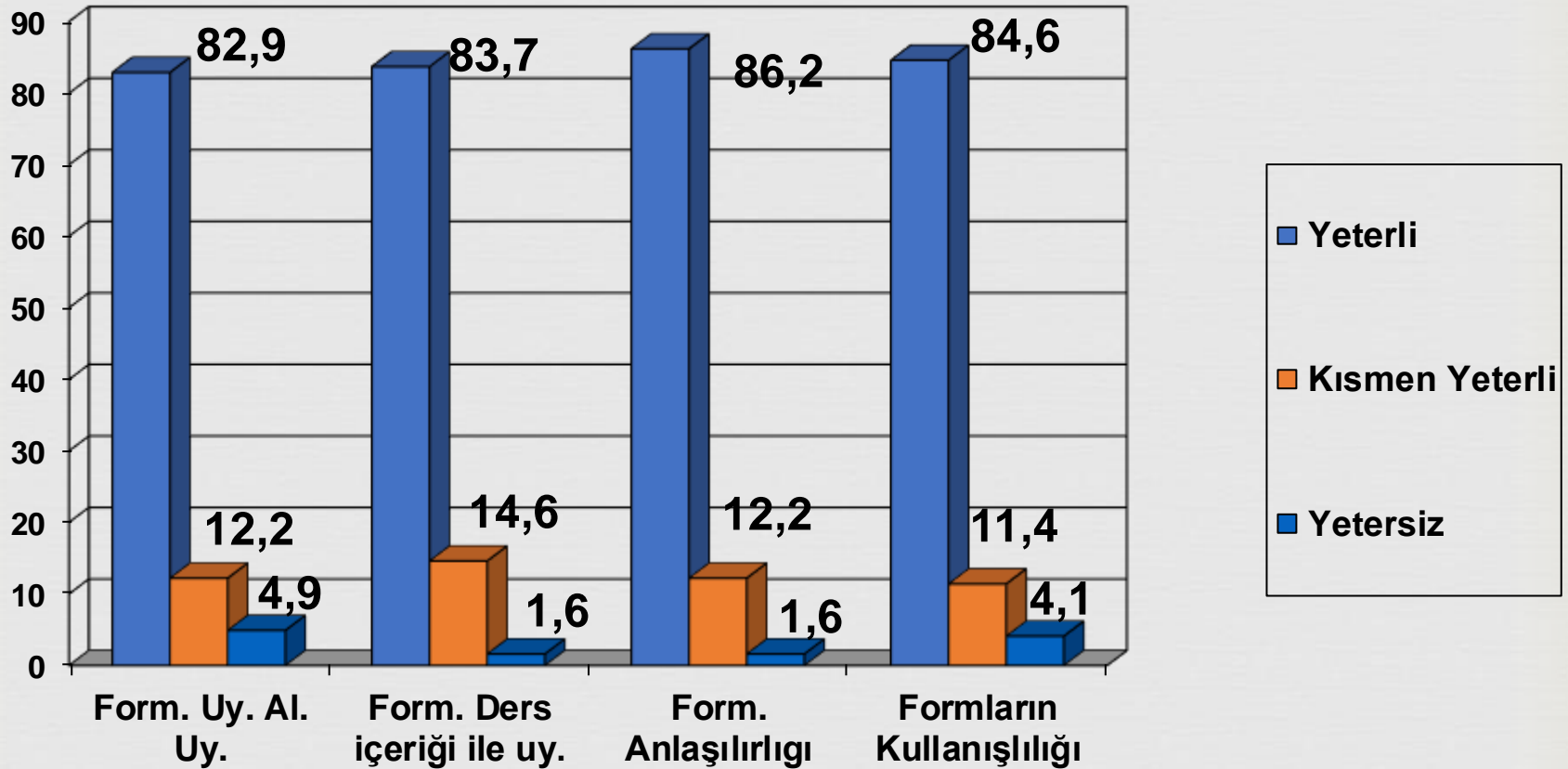

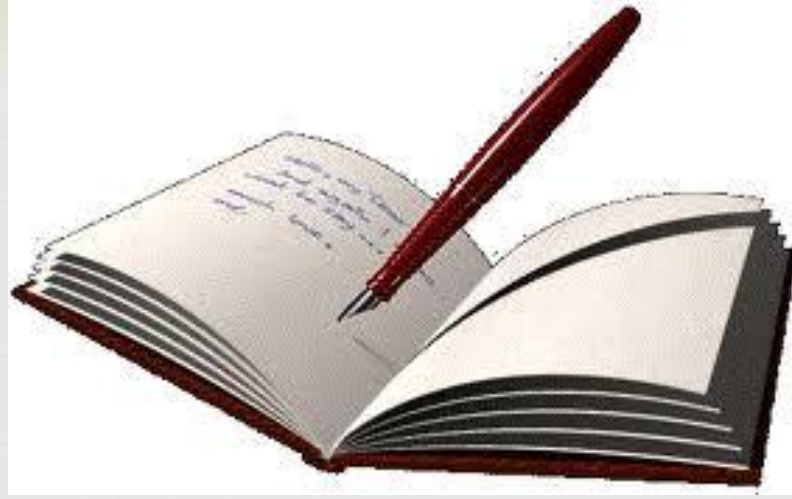

Formlara İlişkin Görüşler

Formlara İlişkin Görüşler	N
Formlar güncellenmeli	1
Formlar içeriği fazla detaylı	6
Formların içeriği klinikle örtüşmüyor	2

Sorun Yaşama Durumu Dağılımı (%)

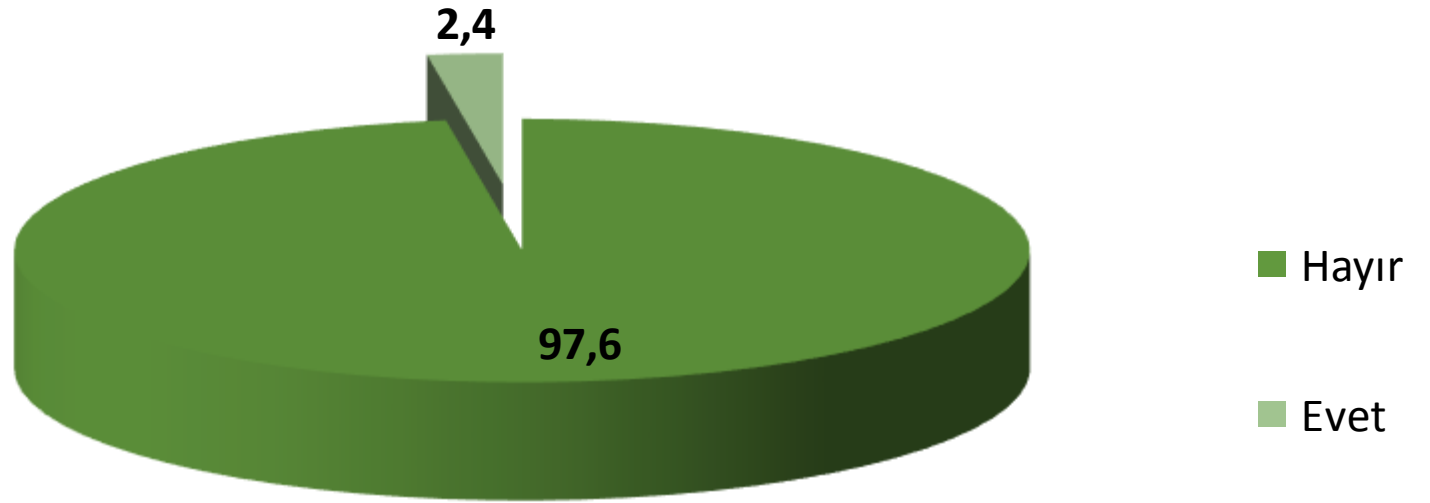

n: 123

Sorunlar



- ❧ Hemşirelerle iletişim sorunu yaşanması (7 kişi)
- ❧ Hemşireler öğretici değildi (1 kişi)
- ❧ Klinikteki sağlık çalışanları tarafından mobbing uygulandı (2 kişi)

İNTÖRN SORUMLU HEMŞİRE/KLİNİK REHBER HEMŞİREYE İLİŞKİN GÖRÜŞLER

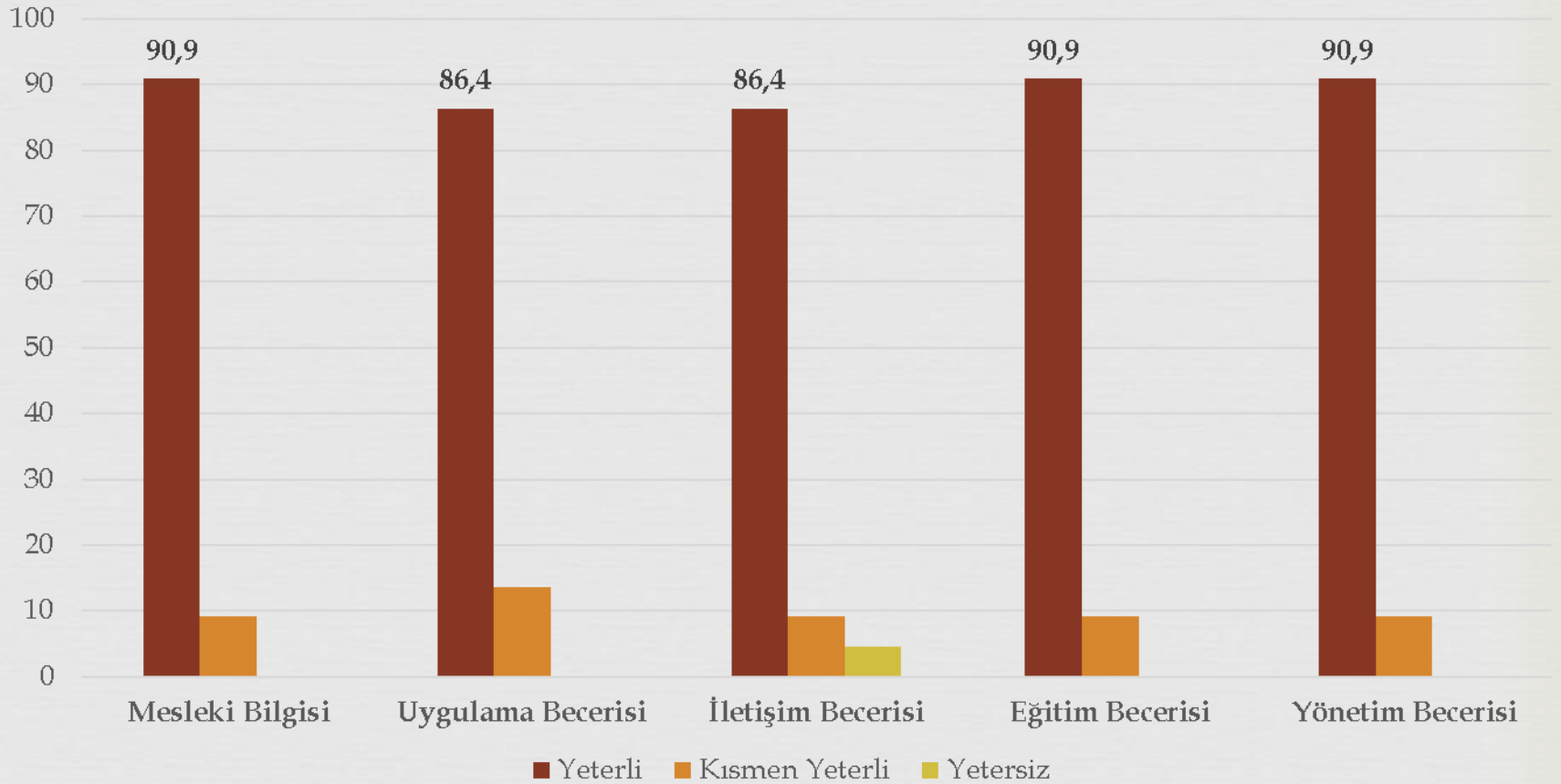

İntörn Öğrencilerin Başarı Notlarının Dağılımı

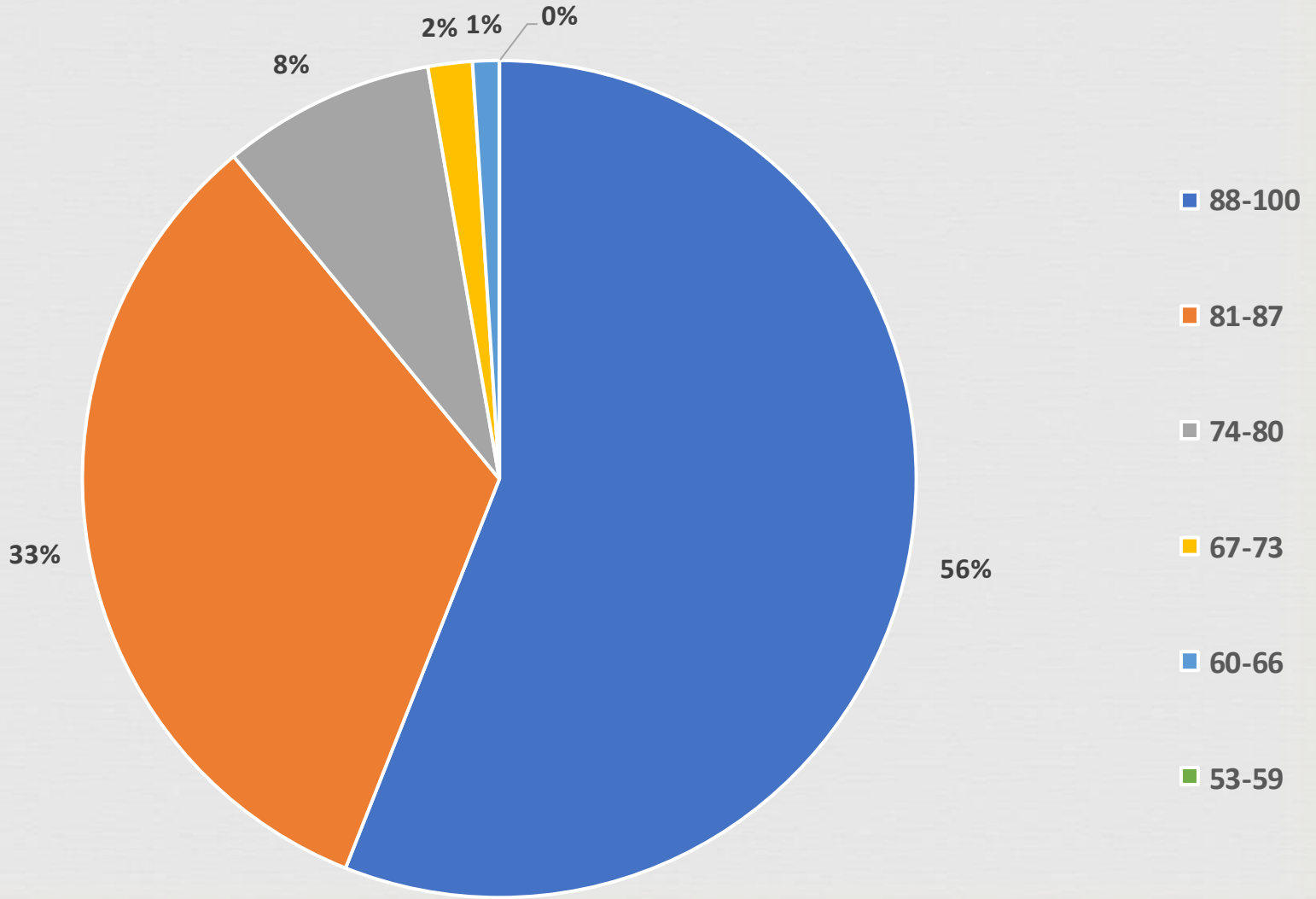

N=293

